

# Cidade

## Trânsito

**ESTRADAS.** Levantamento do IBGE revela que 32,5% dos motociclistas do Estado não têm como hábito o uso do capacete, aumentando índices de mortes e sequelas



## Mobilidade

**AMANHÃ.** A Prefeitura inicia fiscalizações de caminhões para coibir tráfego em áreas restritas. O condutor flagrado desobedecendo pagará multa de R\$ 85,13

## CONSUMO

# Cagece começa a multar em 30 dias

Também a partir do dia 19 de dezembro, a conta de água da população da Capital sofrerá reajuste médio de 12,9%

**NAYANA SIEBRA/VANESSA MADEIRA** Repórteres

Os consumidores de Fortaleza terão mais um motivo para economizar água. A Autarquia de Regulação, Fiscalização e Controle de Serviços Públicos de Saneamento Ambiental (ACFOR) enviou, ontem, à Companhia de Água e Esgoto do Ceará (Cagece) autorização para o reajuste na conta de água e a aplicação da tarifa de contingência, medida que cobrará 120% a mais para quem ultrapassar 90% do consumo médio de outubro de 2014 a setembro de 2015. As duas decisões passam a valer em 30 dias.

O gerente de concessão e regulação da Cagece, João Rodrigues Neto, diz que a medida entra em vigor no dia 19 de dezembro na Capital, 30 dias após divulgação do comunicado que a Companhia publica hoje nos jornais.

Já em relação ao restante do Estado, Adriano Costa, presidente do conselho diretor da Agência Reguladora dos Serviços Públicos Delegados do Estado do Ceará (Arce), afirma que o órgão deve promover reunião hoje para avaliar o processo e deliberar sobre o início da cobrança. "Se o conselho decidir que o processo está dentro dos conformes, poderemos dar a autorização e, em 30 dias, começar a cobrança da taxa", explica.

### Tarifa de contingência

De acordo com João Rodrigues Neto, a tarifa de contingência foi criada com objetivo de forçar os consumidores a economizar água, diante do cenário de crise hídrica em que vive o Estado. O gestor explica que a medida foi tomada devido ao decreto do Go-



Desde o mês passado, a Companhia anunciou as mudanças devido à crise hídrica no Estado, conforme noticiou o Diário do Nordeste na edição do dia 26 de outubro

verno do Estado do Ceará, que colocou Fortaleza e a Região Metropolitana em estado de emergência. "O objetivo inicial é forçar o cliente a reduzir 10% da média do volume que consome. Esta média vai ser calculada com base no consumo entre outubro de 2014 e setembro de 2015. O excedente vai ser tarifado como uma tarifa de contingência, quem passar vai pagar o preço do metro cúbico adicionado de 120%", afirma.

A tarifação não deverá ser aplicada aos usuários com consumo até 10m<sup>3</sup> de água por mês, o equivalente a 60% dos consumidores da Cagece. João Rodrigues Neto esclarece também que esta tarifa de contingência

valerá enquanto a situação de emergência estiver decretada na Capital e na Região Metropolitana. Segundo ele, quando a situação for normalizada e os reservatórios atingirem níveis desejáveis, a cobrança deve ser extinta. "Essas medidas são por conta da seca e vai perdurar enquanto estivermos nessa situação de emergência", diz.

Em contrapartida a esta tarifa, a Cagece precisa utilizar os recursos arrecadados para reduzir o desperdício de água. O gerente esclarece que o prazo para essas ações é imediato, à medida que o recurso for captado, as ações serão ampliadas. "Os recursos arrecadados vão para uma conta específica, que é fisca-

lizada pela agência reguladora e são aplicados em medidas de redução de perda de água", detalha João Rodrigues Neto.

Em relação ao reajuste na conta de água da população, o coordenador revela que será aplicado um percentual médio ponderado de 12,9%, de forma não linear para todas as categorias e faixas de consumo. "O reajuste não é linear, porque a tarifa é progressiva, então o reajuste é menor nas menores faixas de consumo", esclarece.

As tarifas referentes à Região Metropolitana, segundo a Arce, podem variar de 8% a 19,5%, diferenciados por categoria de usuário e faixa de consumo. No último mês de outubro, a Agência declarou que 75% dos consumidores da Cagece teriam o aumento da tarifa limitado à inflação acumulada entre junho de 2014 e outubro de 2015, de modo que aqueles consumidores que utilizarem menos o recurso, também devem pagar um valor reduzido na tarifa.

### Aumento

O último reajuste na conta de água foi registrado durante maio de 2014, de 7,5%. Na época foi explicado que houve uma decisão da própria Agência Reguladora, em 2013, de estabelecer nova metodologia tarifária. Aquele ano foi dedicado à contratação, enquanto em 2014, iniciaram o serviço, e, neste ano, trabalharão no fechamento dessa nova metodologia. Ainda há, contudo, pendências no que diz respeito à apresentação e à aprovação de um plano de investimentos que contemplem os próximos quatro anos.

### Mais informações

A Cagece disponibilizou uma série de informações para orientar o consumidor acerca da cobrança da tarifa de contingência e do reajuste. Dados estão disponíveis no link <http://bit.ly/tarifacagece>

## TARIFA DE CONTINGÊNCIA

### Como calcular

Veja como ficaria o exemplo de conta para um cliente da categoria Residencial Popular

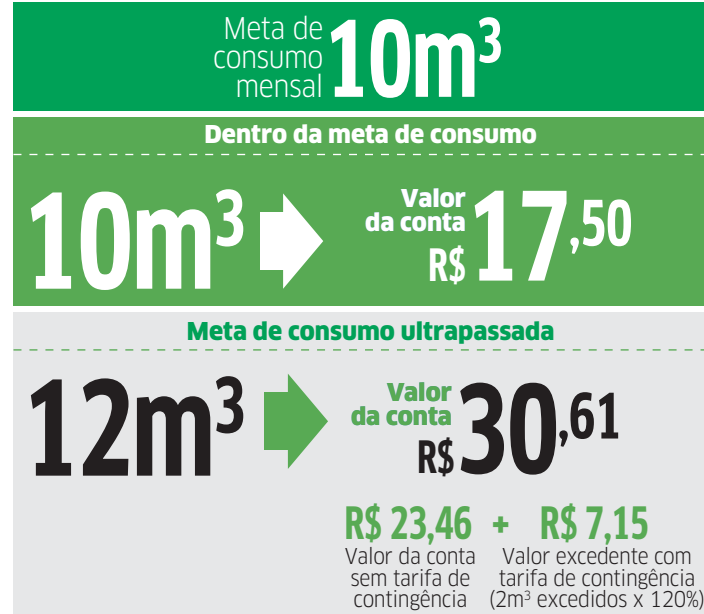

Para se chegar à meta de consumo, é calculado o valor da média anual de faturamento multiplicado por 90%. Por exemplo: 12m<sup>3</sup> x 0,9 = 10,8m<sup>3</sup>. O resultado é arredondado para 10m<sup>3</sup>, pois o hidrômetro considera apenas os valores que antecedem a vírgula



A meta de uma pessoa que consome, em média, 12m<sup>3</sup> por mês será de 10m<sup>3</sup> mensais. Se forem consumidos 12m<sup>3</sup>, os 2m<sup>3</sup> excedentes terão sobrepreço de 120% do valor normal faturado

### Isenções



Clientes com média de consumo igual ou inferior a 10m<sup>3</sup>



Hospitais, pronto-socorros, casas de saúde, delegacias, presídios, casas de detenção e unidades de internato e semi-internato de adolescentes em conflito com a lei

FONTE: CAGECE

## PROJETO

# Fortaleza ganha rua compartilhada

Fortaleza ganha hoje a primeira rua compartilhada. A via foi desenvolvida ao longo da Rua Ottoni Façanha de Sá, no bairro Dionísio Torres, e surge com a proposta de que pedestres e bicicletas mantenham convivência harmoniosa na utilização simultânea do espaço público. Veículos automotivos não serão permitidos, à exceção de ambulâncias em casos de emergência.

O projeto é uma Parceria Público-Privada (PPP) entre a Prefeitura de Fortaleza e o Hospital São Carlos. O conceito de traffic calming foi inserido no planejamento da rua. O pedestre poderá, nas duas extremidades da via, transitar sem obstáculos como desníveis e barreiras, circulando desde a entrada do Hospital São Carlos até a Praça Rogério de Sousa Fróes, através da rua compartilhada.

O novo equipamento conta ainda com diversas instalações urbanísticas para convivência da população, como mobiliário, paraciclo, piso drenante, painel de mosaico, jardim vertical, paisagismo e iluminação de LED.

### Inovação

O titular da Secretaria Regional II, Cláudio Nelson Brandão, destaca o projeto da rua compartilhada como inovador, que terá a importância de estimular ainda mais a convivência entre os moradores da região.

"Fortaleza ganha um novo espaço para convivência, voltado exclusivamente para o uso do pedestre e ciclista. Esse equipamento estimula a convivência saudável e igualitária do espaço público, ampliando também a segurança da área", afirma Cláudio Nelson.



Mais que um plano, a Amil oferece uma vida de saúde para você.

Planos a partir de

**Amil**  
R\$141,04<sup>(1)</sup>  
por beneficiário  
(sem coparticipação)

**Amil**  
R\$120,08<sup>(2)</sup>  
por beneficiário  
(com coparticipação)

**Amil Dental**  
a partir de  
R\$20,00<sup>(3)</sup>  
por beneficiário

Preços válidos de 1/10/2015 a 31/12/2015

Temos os melhores planos para pequenas e médias empresas (2 a 99 vidas).



Plantão de vendas Fortaleza:  
**4062-9916**



Uma vida de saúde para você.

(1) Plano Blue Plus 200 PME, de 30 a 99 vidas, QC, de 0 a 18 anos. (2) Plano Medial 200 PME, de 30 a 99 vidas, QC, de 0 a 18 anos. Plano com coparticipação. (3) Plano Dental PME, de 30 a 99 beneficiários. Não inclui o plano médico. Preços válidos até 31/12/2015 e somente para contratação no Estado do Ceará.