ÁREA DE OPERAÇÃO 02
Municípios: Aquiraz, Eusébio, Itaitinga, Horizonte, Maranguape, Maracanaú, Pacatuba, Guaiúba, Pacajus e Chorozinho

Quantidade de linhas : 41
Frota operante mínima : 167
Frequência semanal mínima por sentido : 3513

LINHA	TIPO DE LINHA	TIPO DO VEÍCULO	EXTENSÃO POR SENTIDO (km)	TEMPO DE VIAGEM ESTIMADO POR SENTIDO	FREQUÊNCIA SEMANAL MÍNIMA POR SENTIDO	FROTA OPERANTE MÍNIMA
Itacima - Guaiba - Fortaleza 2	Radial	Ônibus	71	02h00m	5	1
Itapebussu - Fortaleza	Radial	Ônibus	70	02h00m	40	5
Chorozinho - Fortaleza	Radial	Ônibus	70	02h00m	30	2
Itacima - Guaiba - Fortaleza 1	Radial	Ônibus	61	02h00m	8	1
Tanques - Ladeira Grande - Fortaleza	Radial	Ônibus	58	02h00m	15	1
Tito - Fortaleza	Radial	Ônibus	56	02h00m	10	1
Pacajus - Fortaleza	Radial	Ônibus	56	01h45m	260	6
Pacajus - Fortaleza via WS	Radial	Ônibus	55	01h40m	120	4
Água Verde - Fortaleza	Radial	Ônibus	54	02h00m	100	6
Jubaia - Fortaleza	Radial	Ônibus	53	01h50m	15	2
Iguape - Fortaleza via Aquiraz	Radial	Ônibus	53	02h00m	126	7
São Bento - Fortaleza via Itaitinga	Radial	Ônibus	49	01h35m	84	5
Horizonte - Fortaleza	Radial	Ônibus	45	01h30m	229	5
Arueira - Fortaleza	Radial	Ônibus	43	01h30m	50	2
Prainha - Fortaleza	Radial	Ônibus	39	01h25m	74	4
Sapupara - Fortaleza	Radial	Ônibus	38	01h30m	8	1
Maranguape - Ceasa	Radial	Ônibus	38	01h40m	150	9
Eusébio - Fortaleza via Tipuiu	Radial	Ônibus	35	01h15m	50	2
Santo Antônio do Pitaguary - Fortaleza	Radial	Ônibus	34	01h20m	30	1
Telha - Fortaleza	Radial	Ônibus	34	01h15m	55	2
Aquiraz - Fortaleza (Via WS)	Radial	Ônibus	33	01h25m	49	2
Conjunto Carlos Jereissati - Fortaleza 2	Radial	Ônibus	32	01h15m	230	11
Aquiraz - Fortaleza	Radial	Ônibus	32	01h15m	58	3
Ancuri - Fortaleza	Radial	Ônibus	31	01h10m	45	2
Caracanga - Fortaleza	Radial	Ônibus	30	01h10m	40	2
Tapuio - Fortaleza	Radial	Ônibus	30	01h15m	40	2
Conjunto Carlos Jereissati - Fortaleza 1	Radial	Ônibus	29	01h10m	220	11
Pavuna - Fortaleza	Radial	Ônibus	29	01h10m	7	2
Pajuçara - Fortaleza	Radial	Ônibus	29	01h00m	120	8
Conjunto Novo Maracanaú - Fortaleza	Radial	Ônibus	29	01h10m	170	8
Maranguape - Fortaleza	Radial	Ônibus	28	01h10m	350	20
Conjunto Acaracuzinho - Fortaleza	Radial	Ônibus	26	01h00m	160	6
Conjunto Timbó - Fortaleza	Radial	Ônibus	26	01h00m	160	7
Taquara - Fortaleza	Radial	Ônibus	25	01h05m	35	1
Maranguape - Maracanaú	Radial	Ônibus	23	01h00m	50	2
Pacatuba - Maracanaú	Radial	Ônibus	21	00h50m	10	4
Porto das Dunas - Fortaleza	Radial	Ônibus	21	01h00m	20	1
Itaitinga - Eusébio	Radial	Ônibus	21	00h40m	25	1
Conjunto Industrial - Fortaleza	Radial	Ônibus	17	01h:00m	120	4
Maranguape - Mucunã	Radial	Ônibus	10	00h35m	15	1
Maranguape - Luz. Viana	Radial	Ônibus	8.5	00h25m	130	2

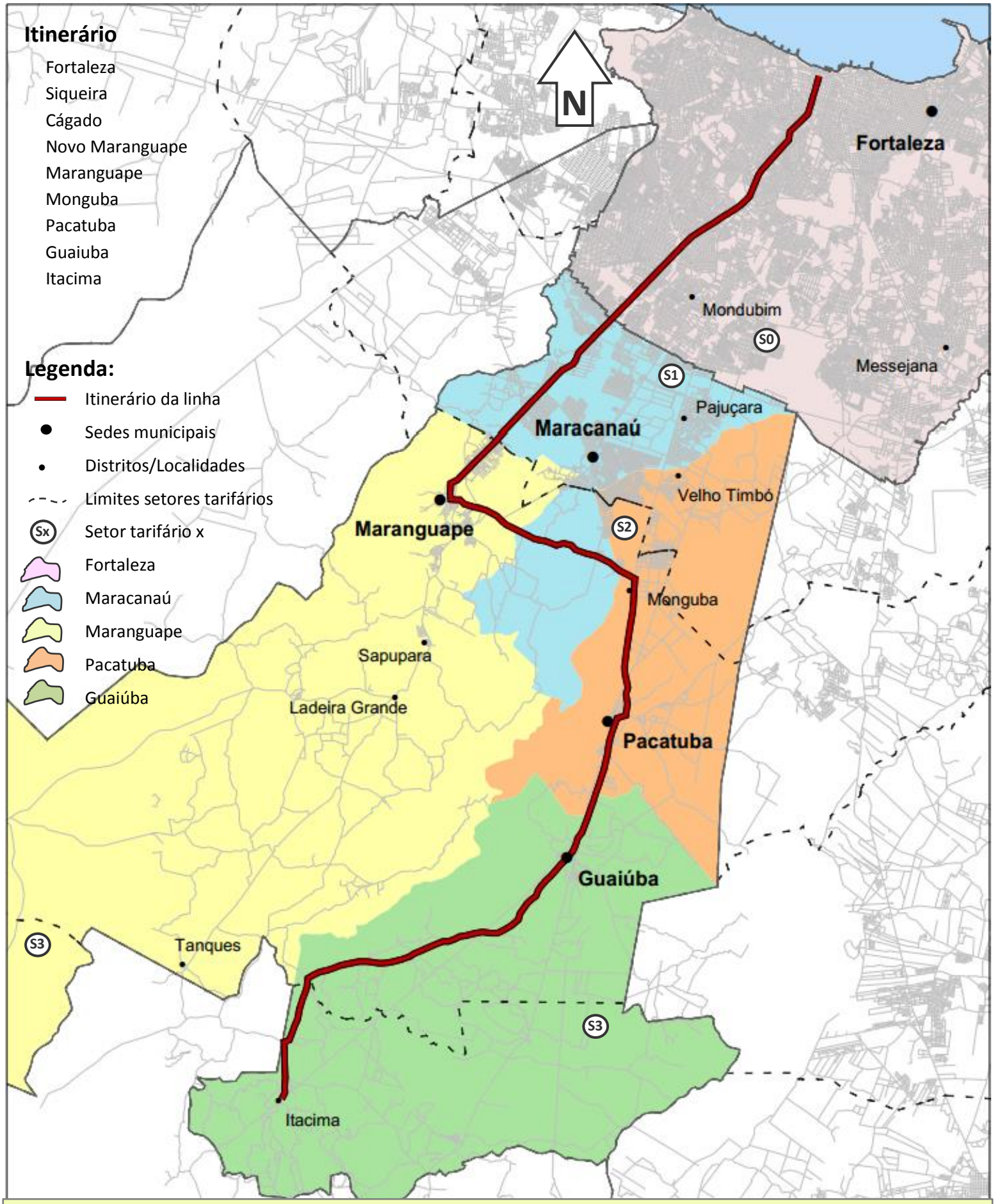

ARCE AGÊNCIA REGULADORA DO ESTADO DO CEARÁ

Área de Operação:

02

Linha:

Fortaleza / Guaiuba / Itacima (Rota 2)

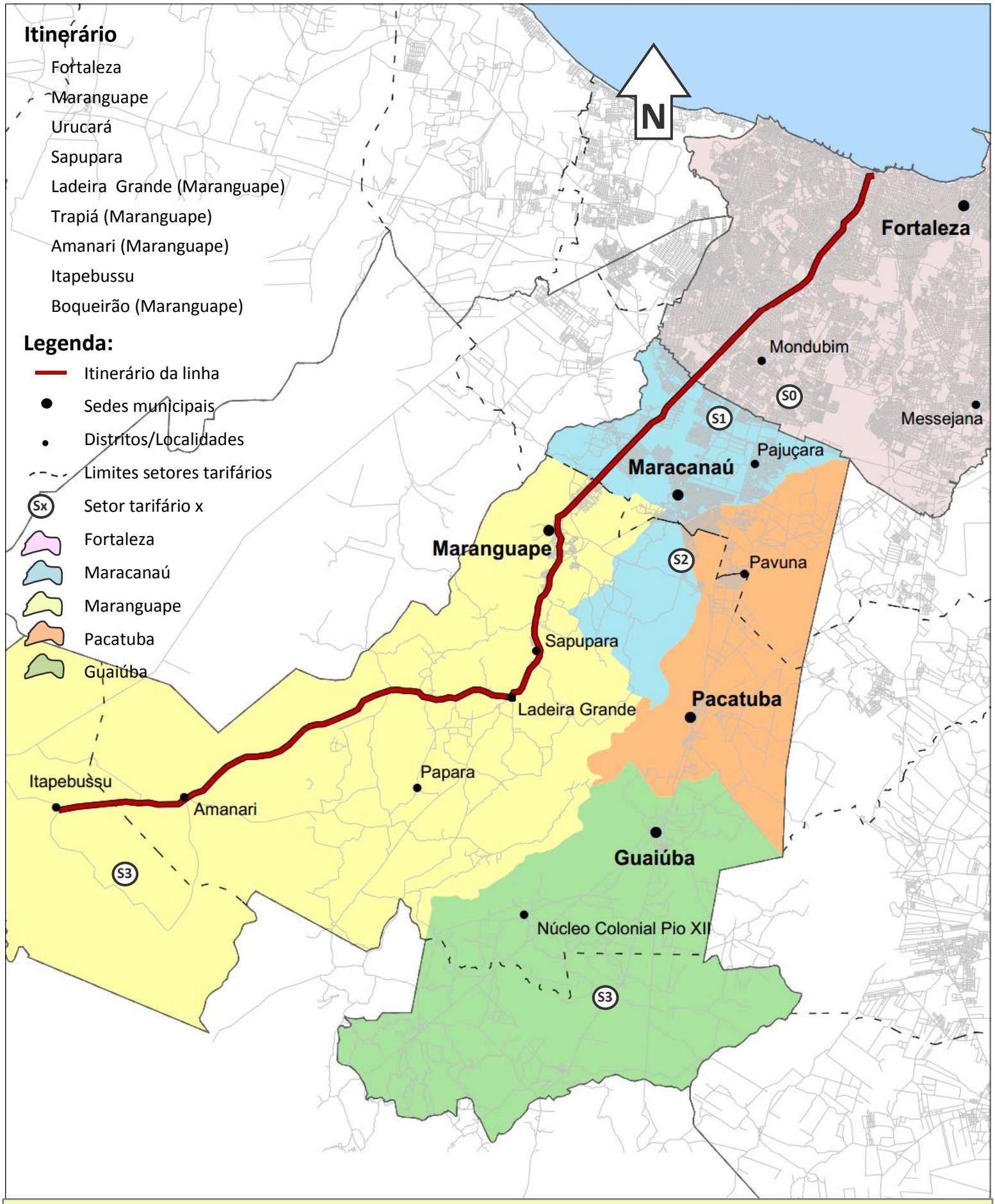

ARCE AGÊNCIA REGULADORA DO ESTADO DO CEARÁ

Área de Operação:

02

Linha:

Itapebussu / Fortaleza

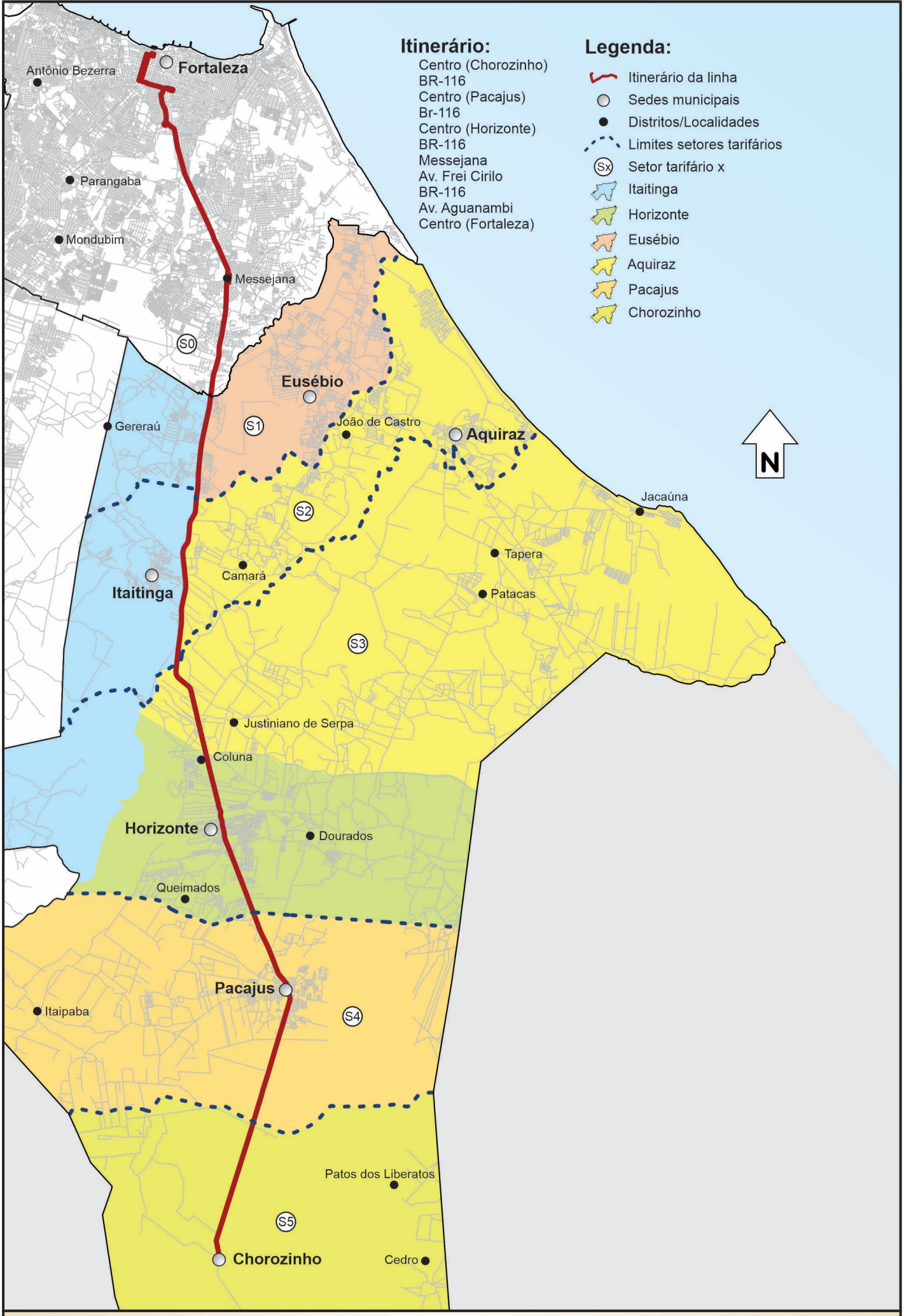

ARCE AGÊNCIA REGULADORA DO ESTADO DO CEARÁ

Área de Operação:
02
Linha:
Chorozinho / Fortaleza

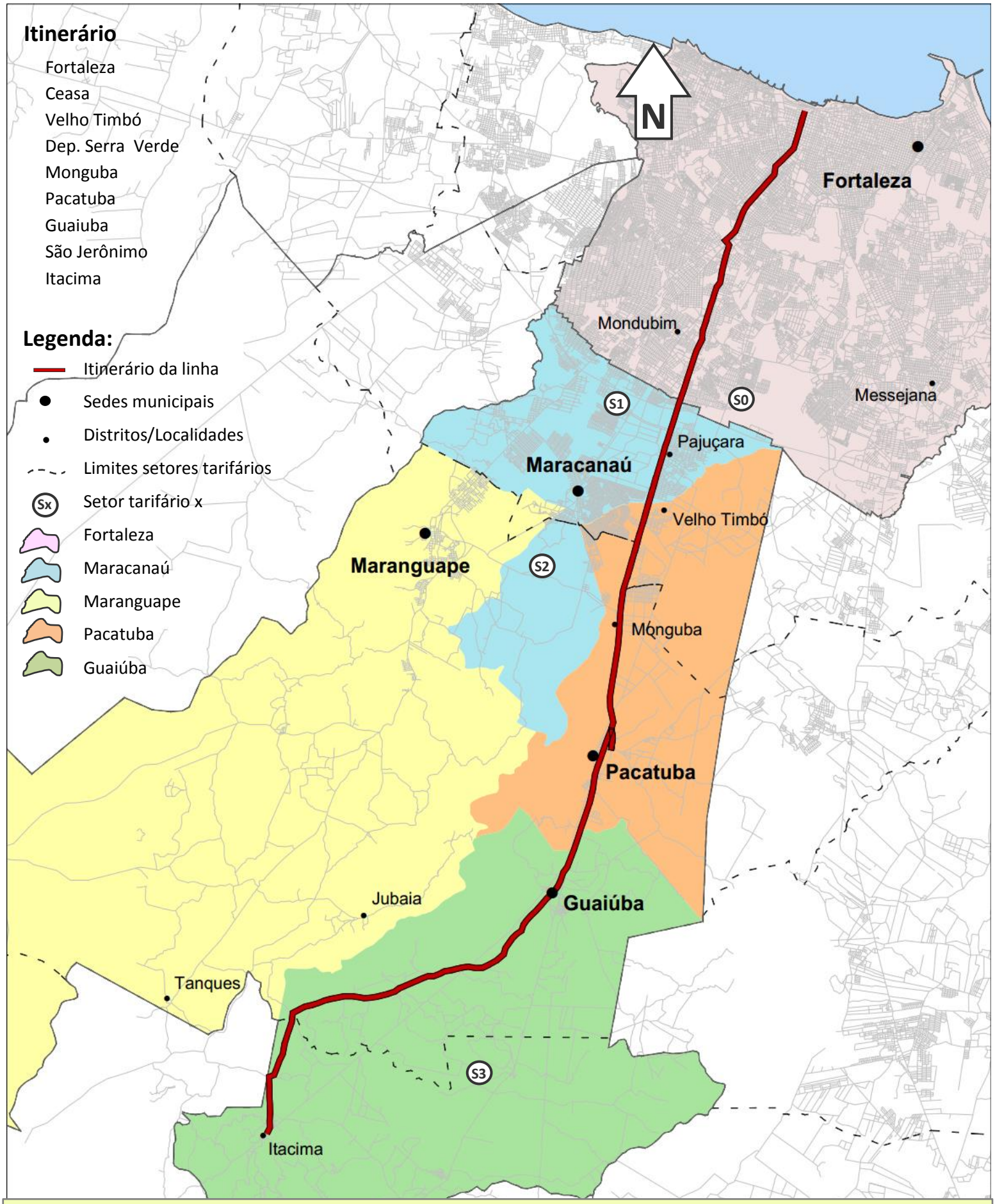

ARCE AGÊNCIA REGULADORA DO ESTADO DO CEARÁ

Área de Operação:

02

Linha:

Fortaleza / Guaiúba / Itacima (Rota 1)

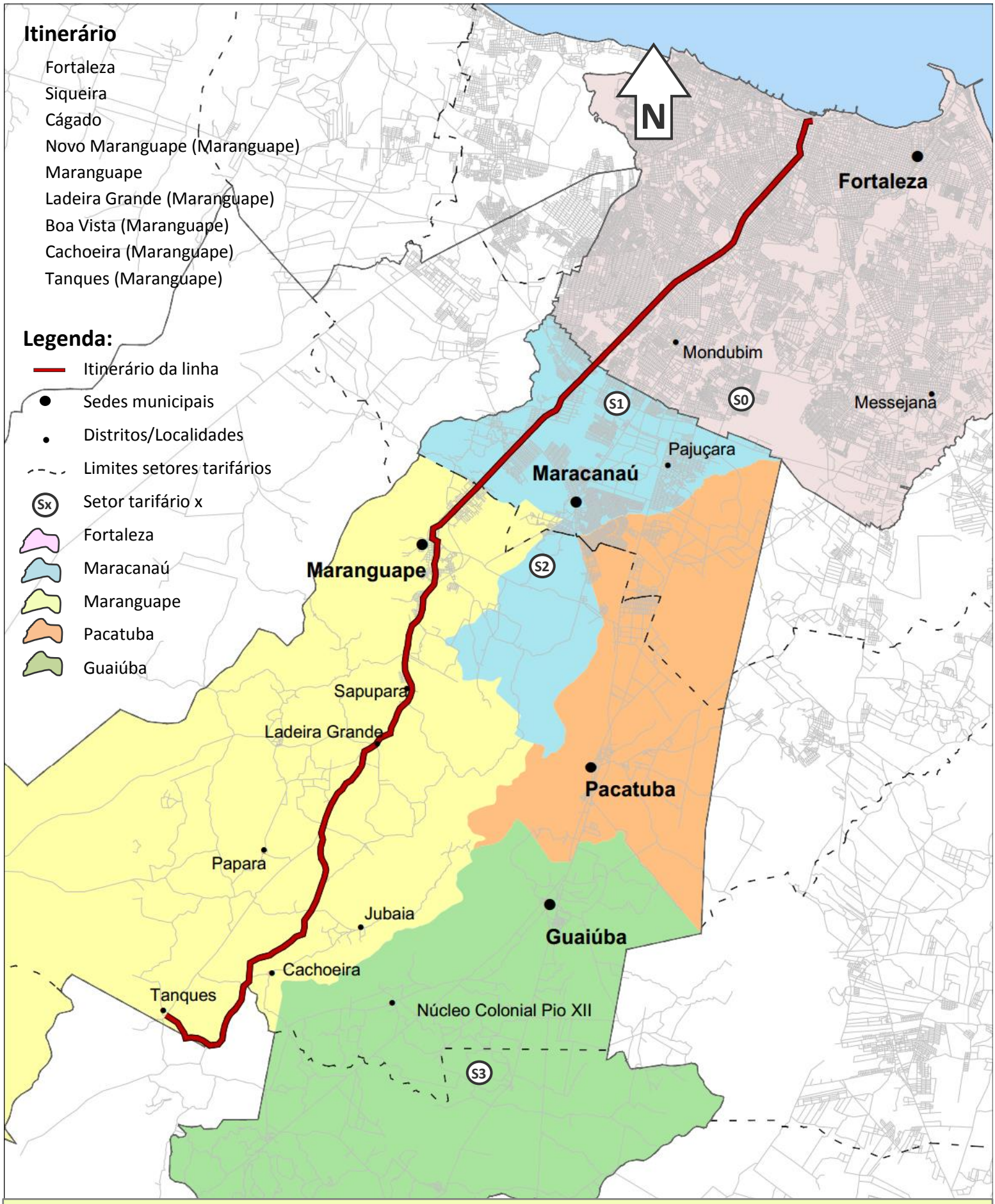

AGÊNCIA REGULADORA DO ESTADO DO CEARÁ

Área de Operação:

02

Linha:

Fortaleza / Ladeira Grande / Tanques (Rota 1)

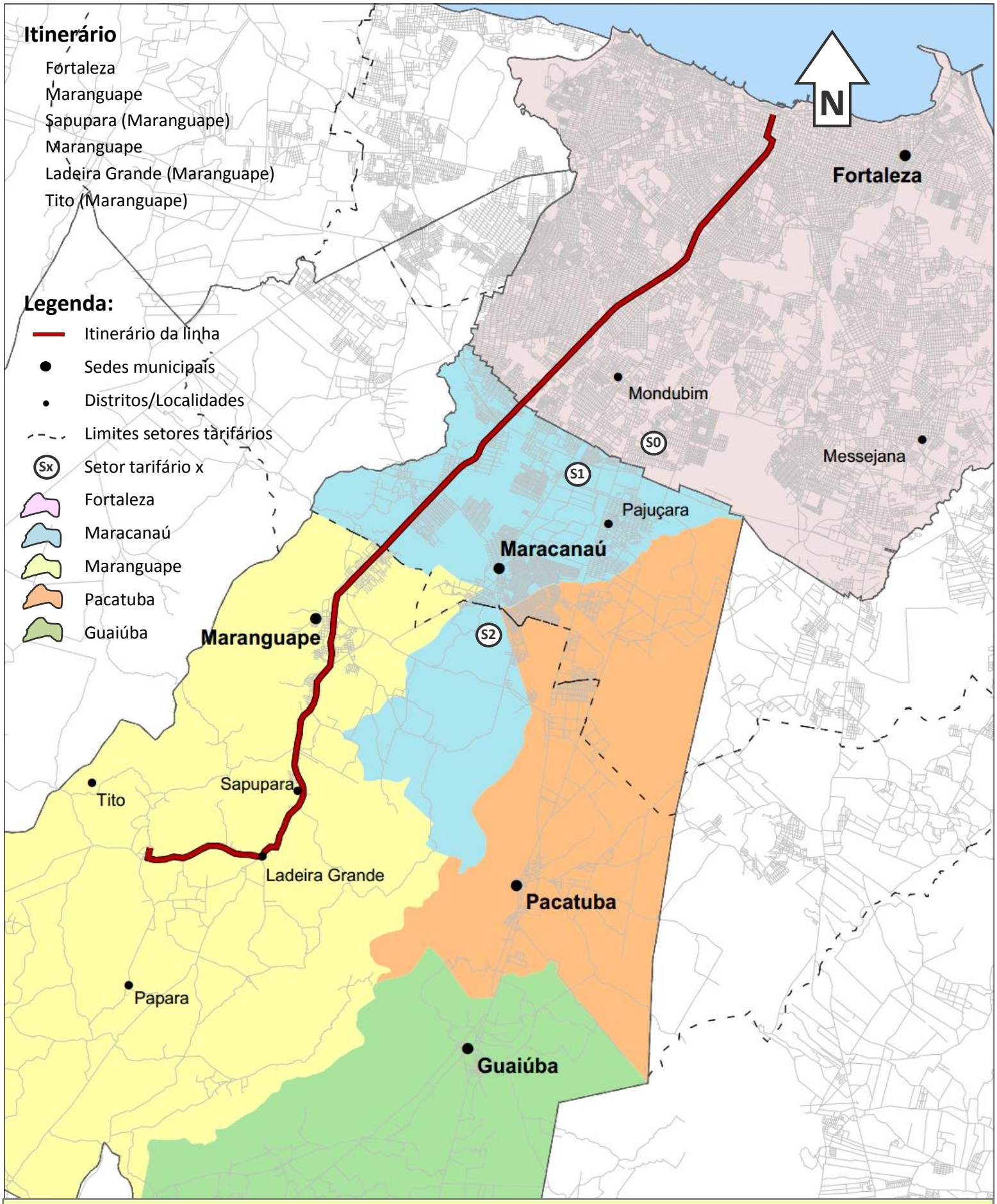

AGÊNCIA REGULADORA DO ESTADO DO CEARÁ

Área de Operação:

02

Linha:

Tito / Fortaleza

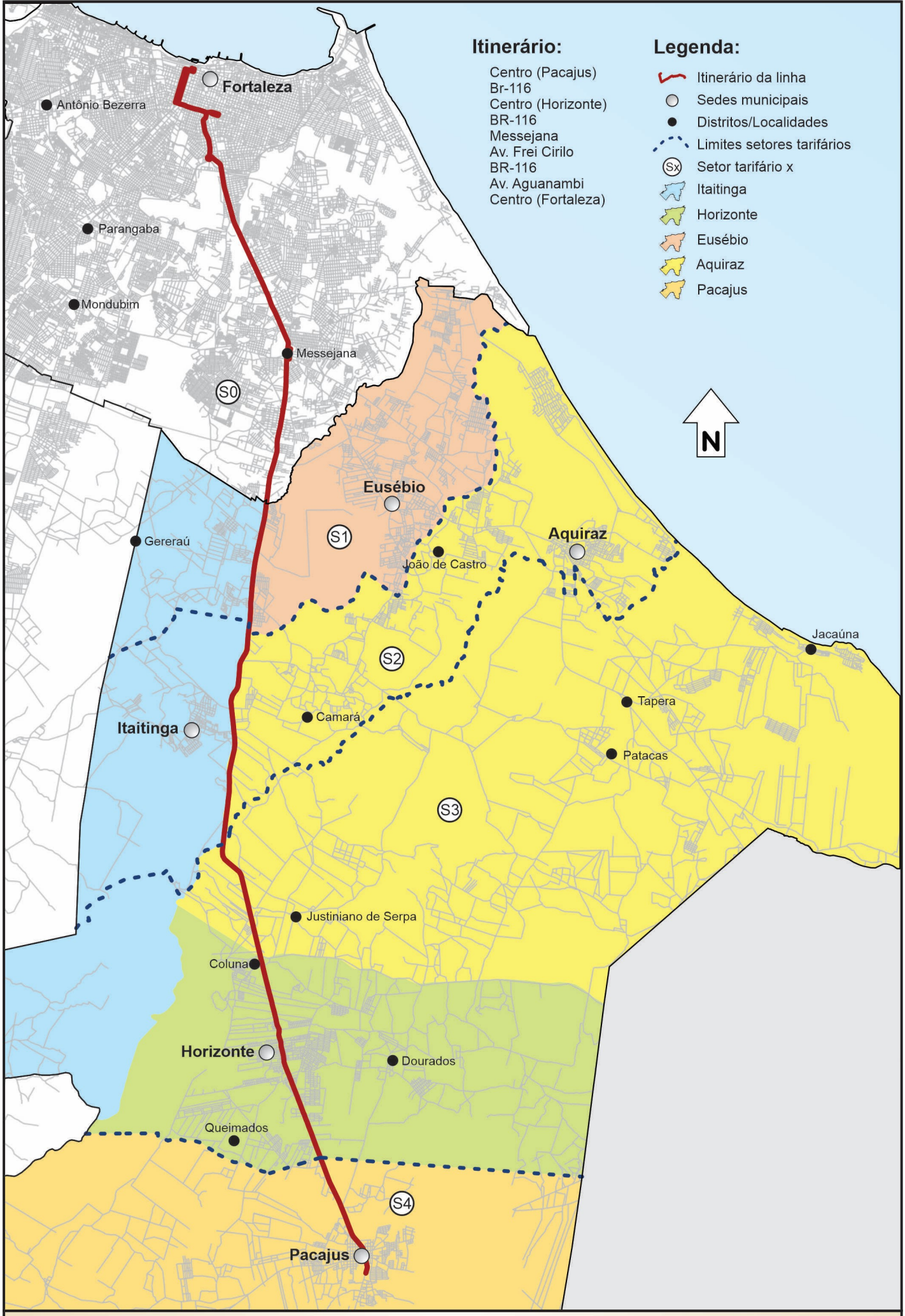

ARCE AGÊNCIA REGULADORA DO ESTADO DO CEARÁ

Área de Operação:
02
Linha:
Pacajus / Fortaleza

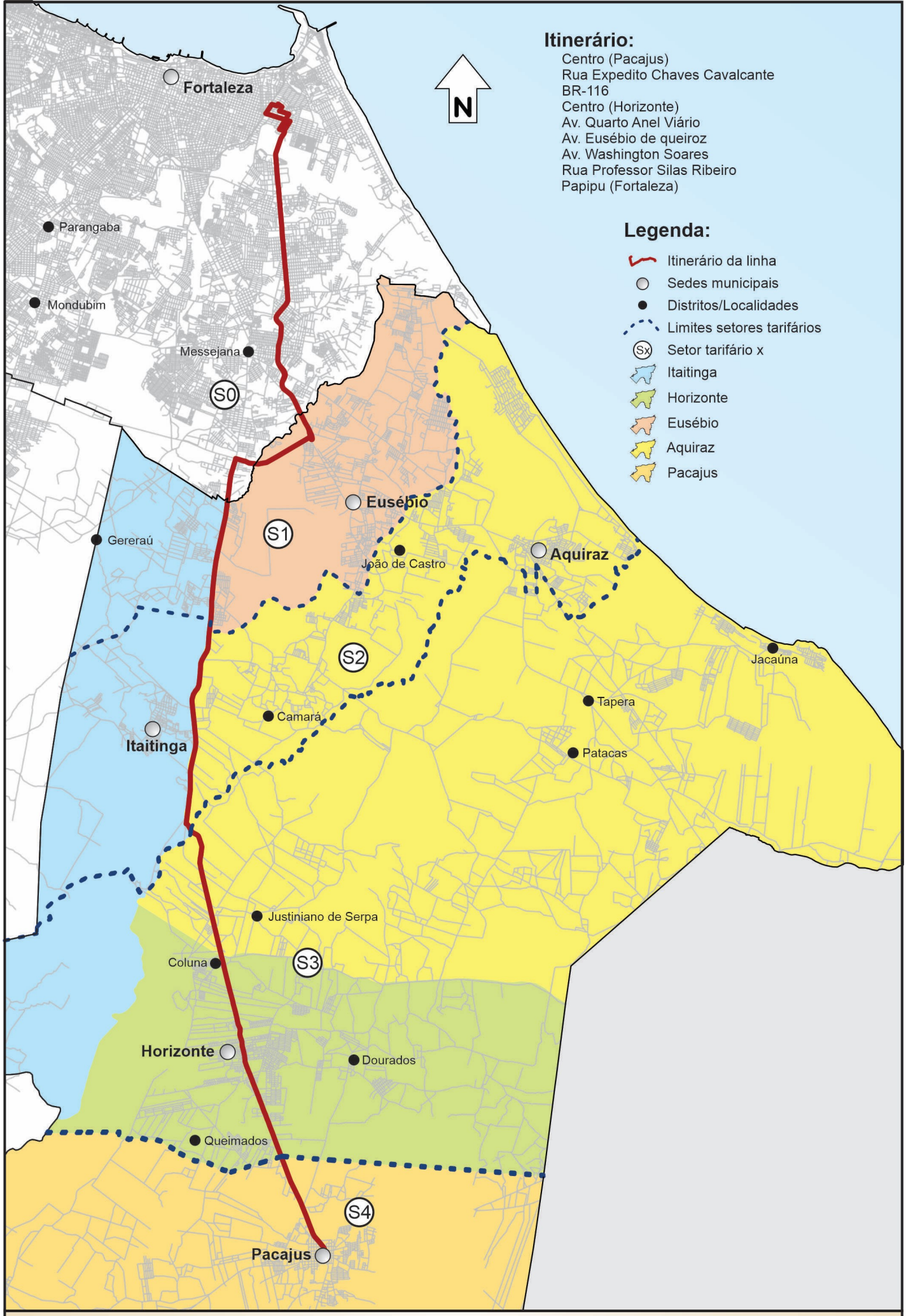

AGÊNCIA REGULADORA DO ESTADO DO CEARÁ

Área de Operação:
02

Linha:
Pacajus / Fortaleza (via Washington Soares)

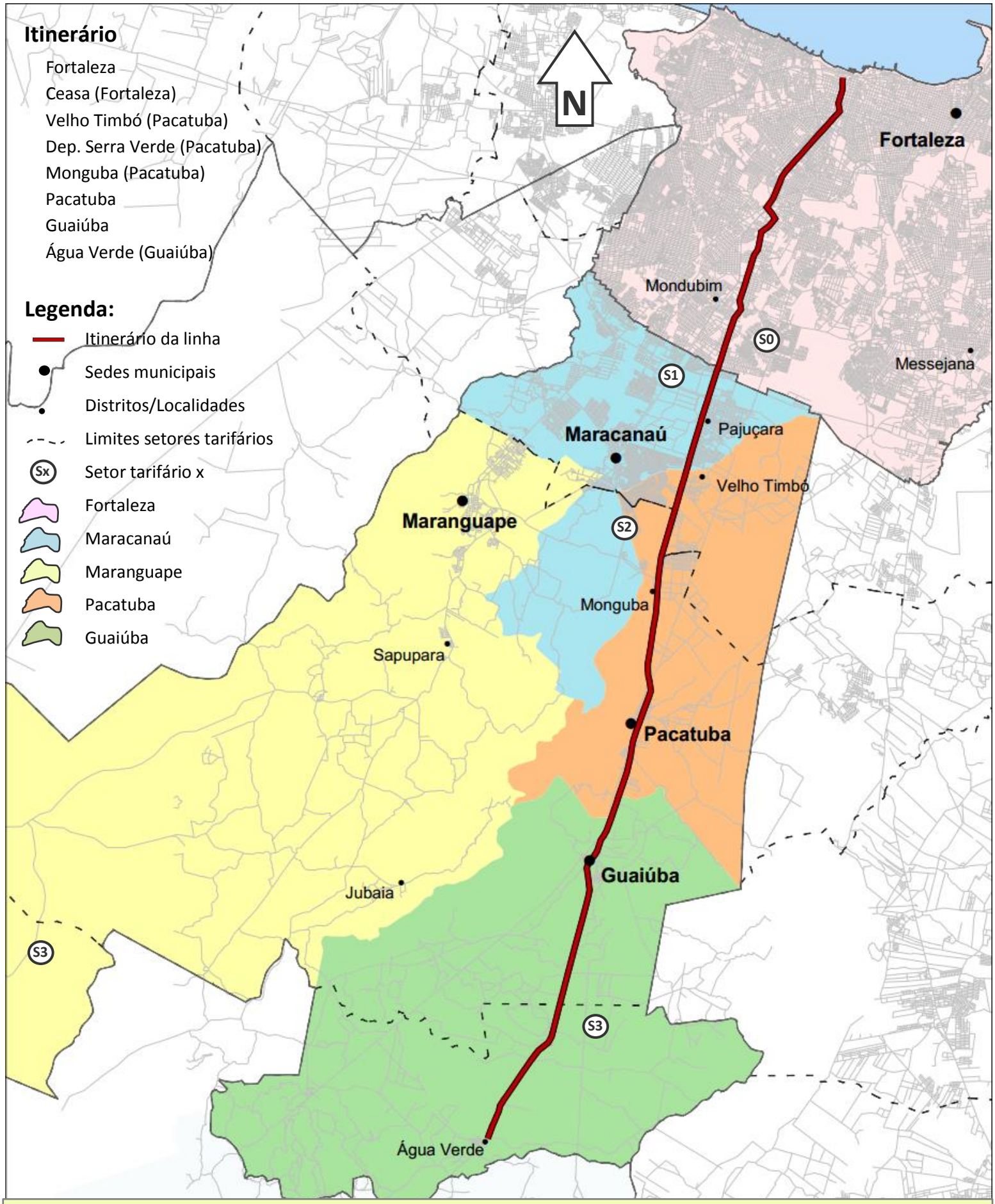

ARCE AGÊNCIA REGULADORA DO ESTADO DO CEARÁ

Área de Operação:

02

Linha:

Fortaleza / Água Verde

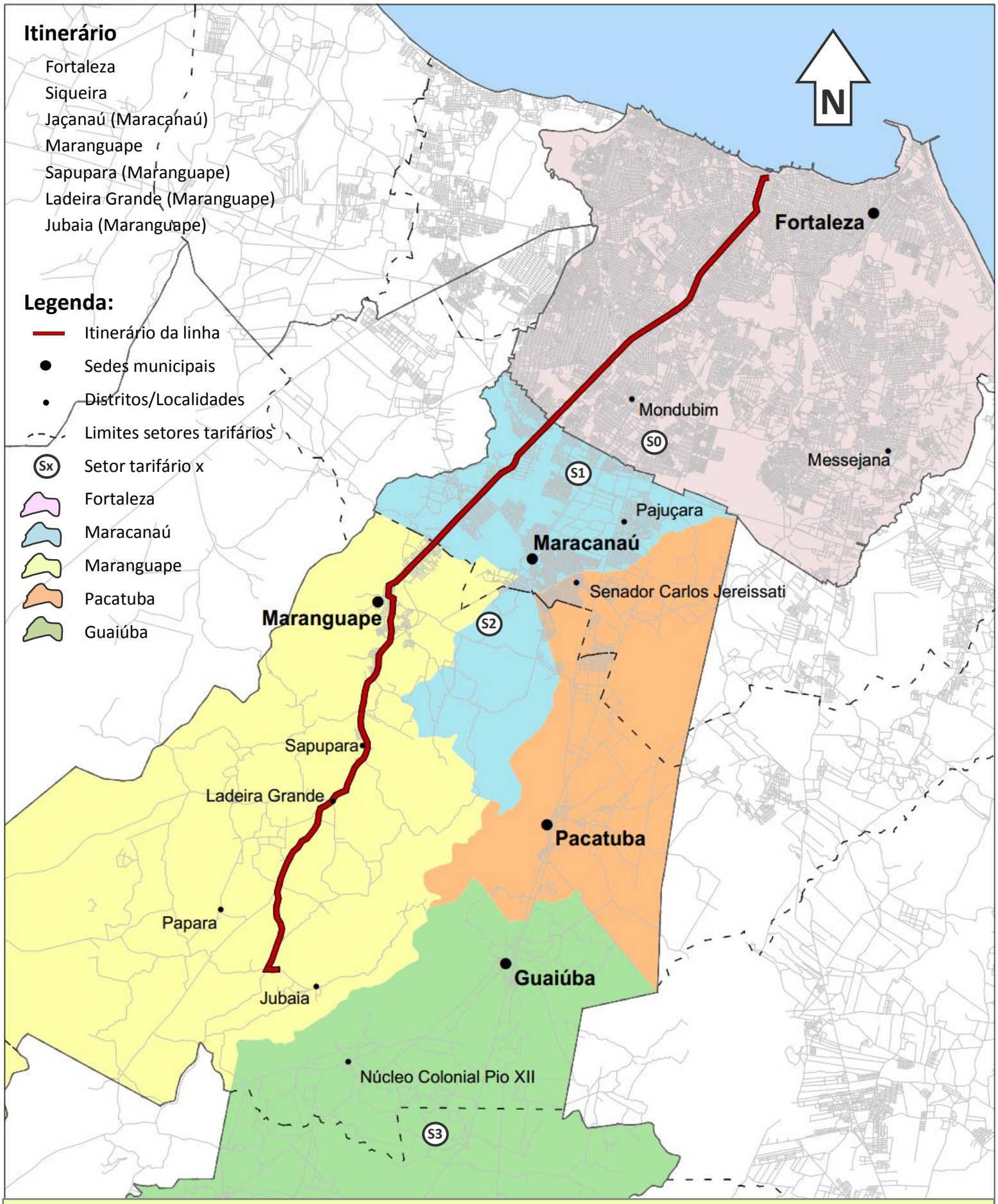

ARCE AGÊNCIA REGULADORA DO ESTADO DO CEARÁ

Área de Operação:
02
Linha:
Jubaia / Fortaleza

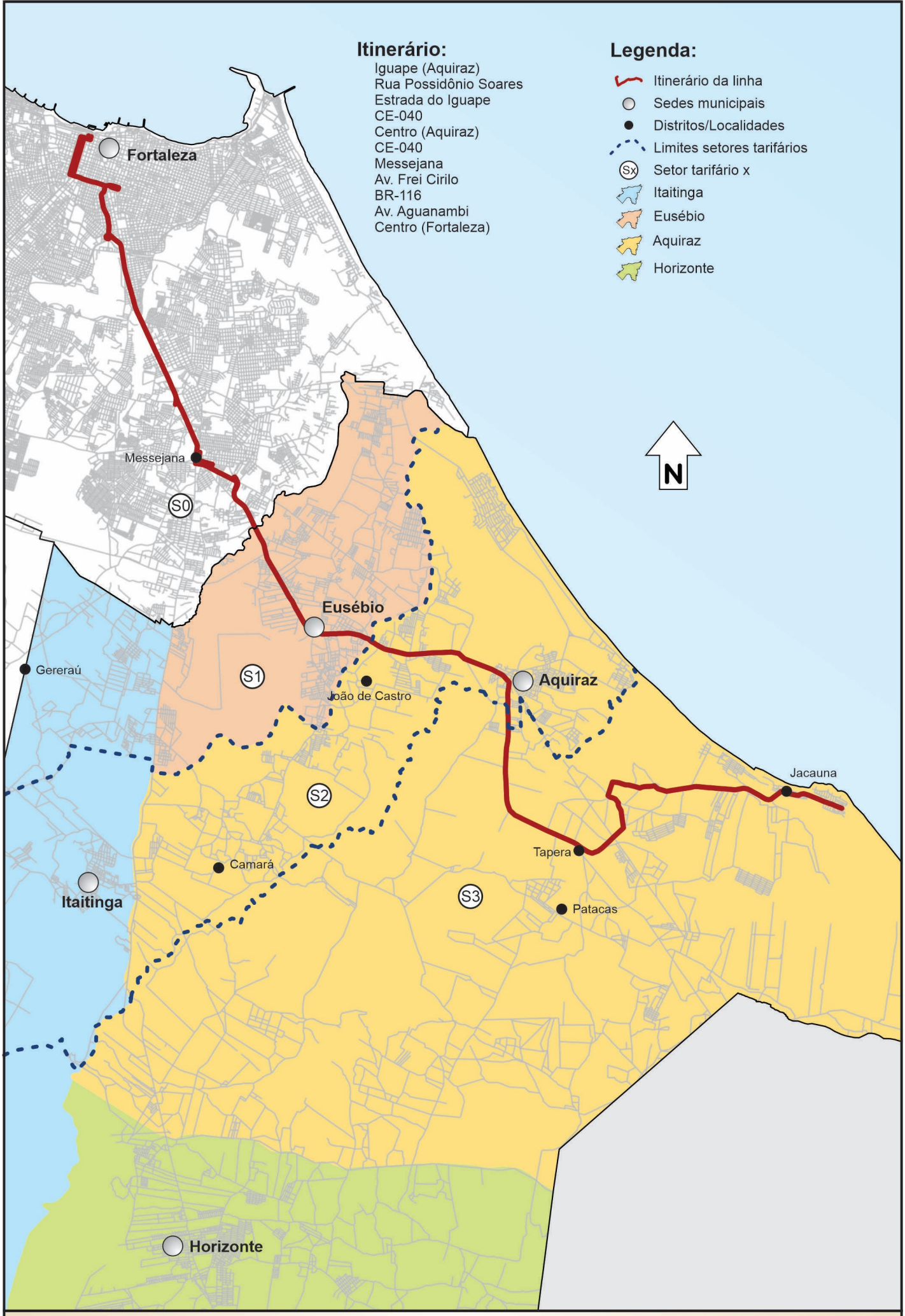

ARCE AGÊNCIA REGULADORA DO ESTADO DO CEARÁ

Área de Operação:
02
Linha:
Iguape / Fortaleza

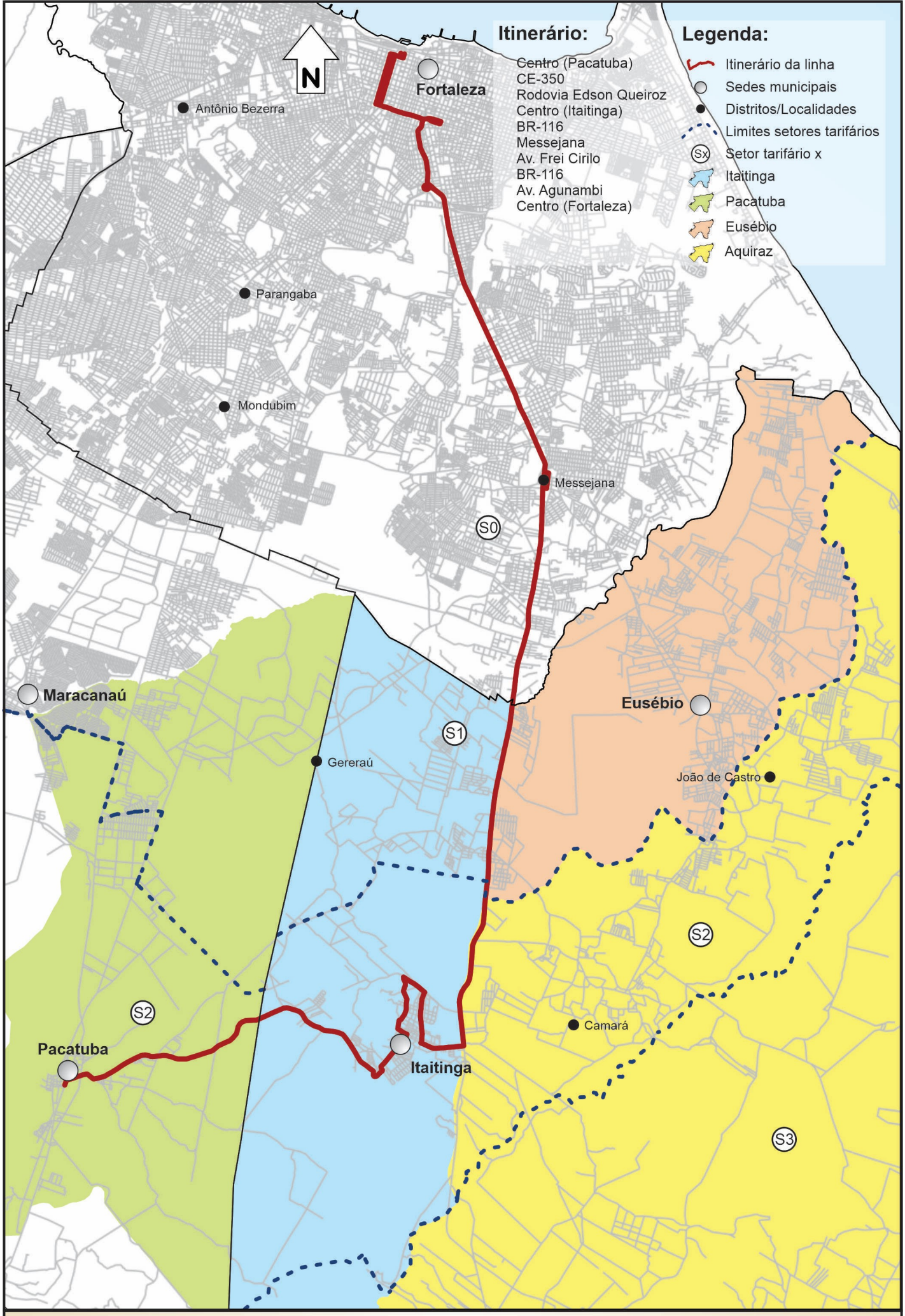

ARCE AGÊNCIA REGULADORA DO ESTADO DO CEARÁ

Área de Operação:
02
Linha:
Pacatuba / Fortaleza (via Itaitinga)

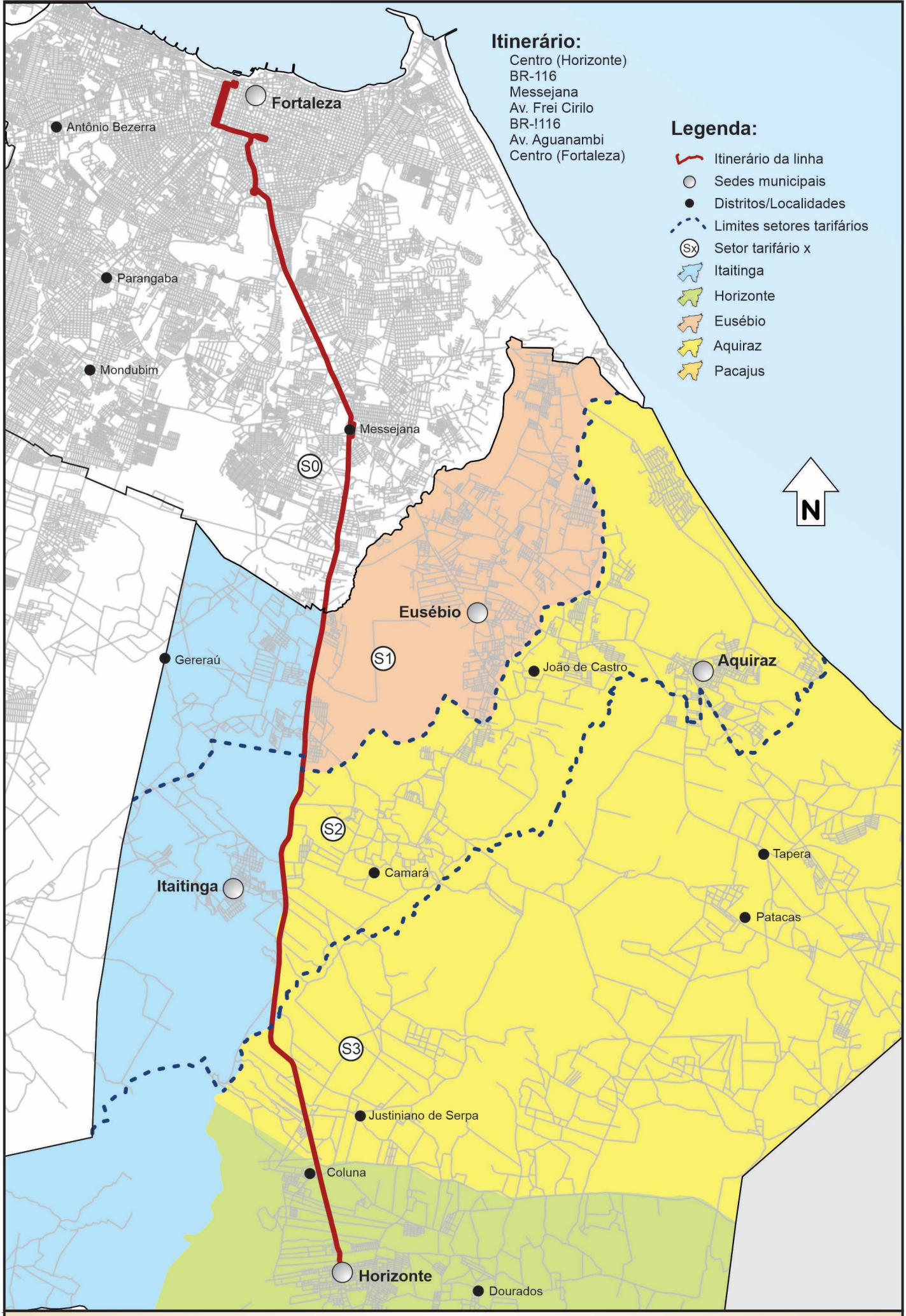

ARCE AGÊNCIA REGULADORA DO ESTADO DO CEARÁ

Área de Operação:
02
Linha:
Horizonte / Fortaleza

ARCE AGÊNCIA REGULADORA DO ESTADO DO CEARÁ

Área de Operação:
02

Linha:
Arueira / Fortaleza

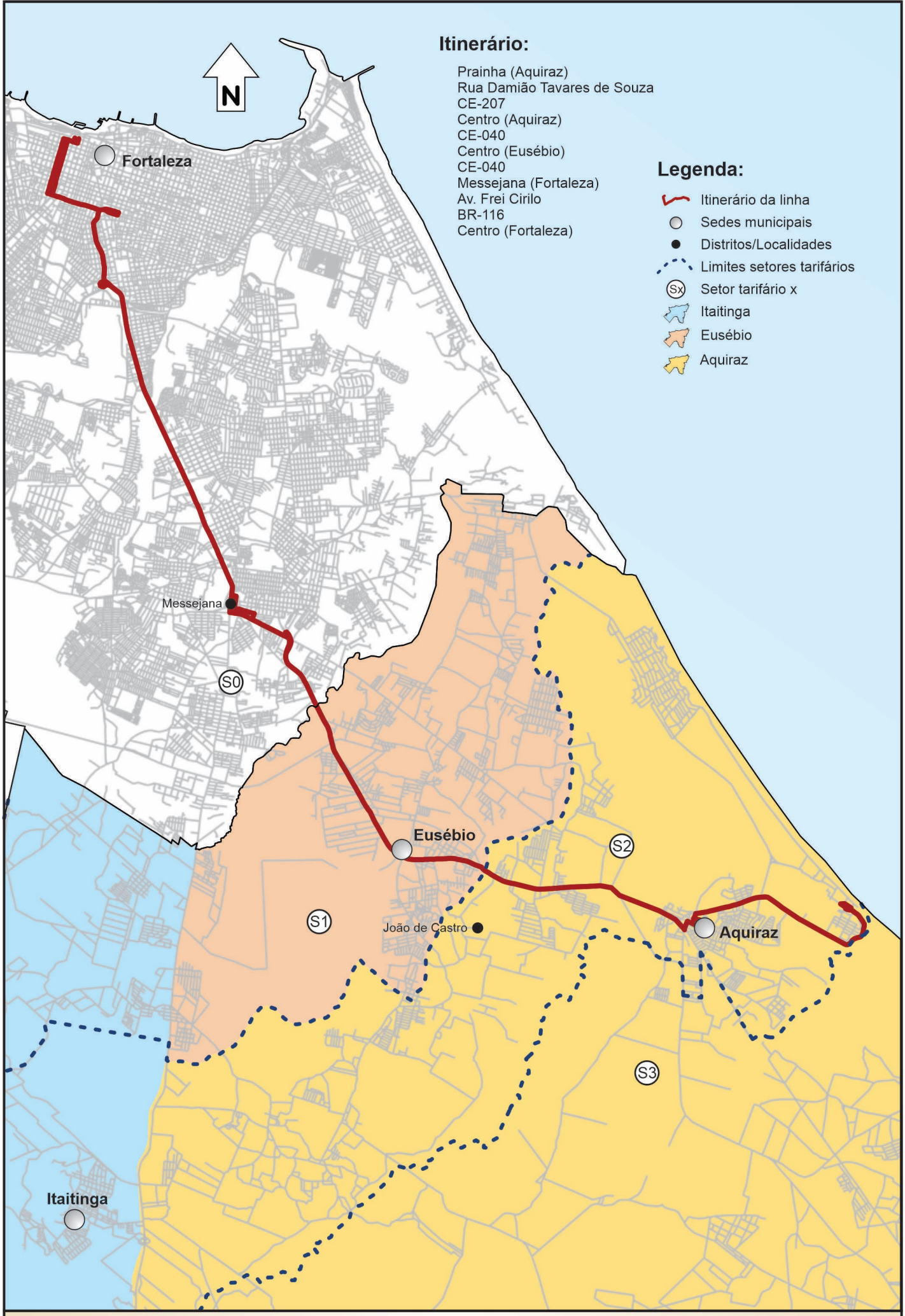

ARCE AGÊNCIA REGULADORA DO ESTADO DO CEARÁ

Área de Operação:
02
Linha:
Prainha / Fortaleza

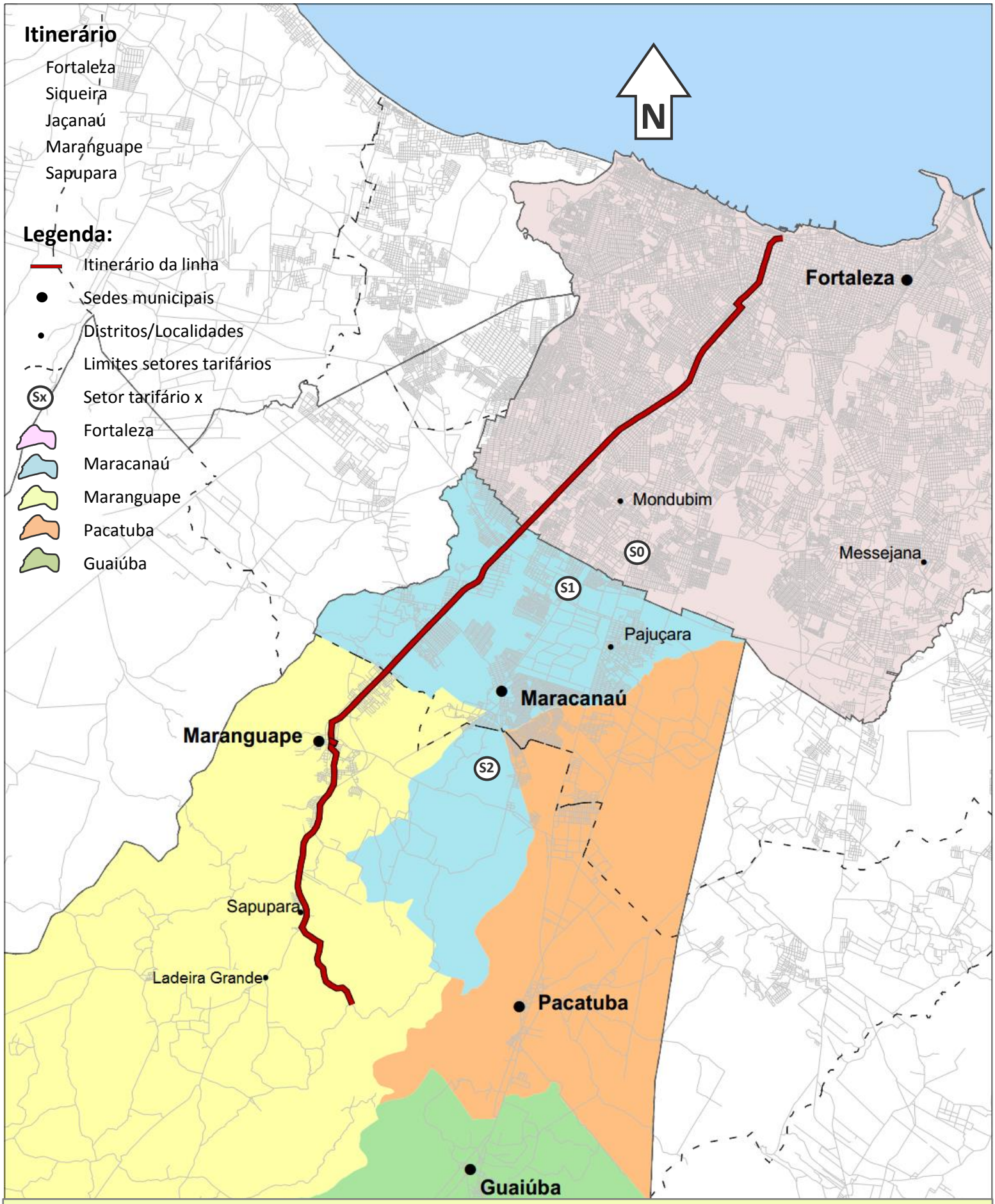

ARCE AGÊNCIA REGULADORA DO ESTADO DO CEARÁ

Área de Operação:

02

Linha:

Sapupara / Fortaleza

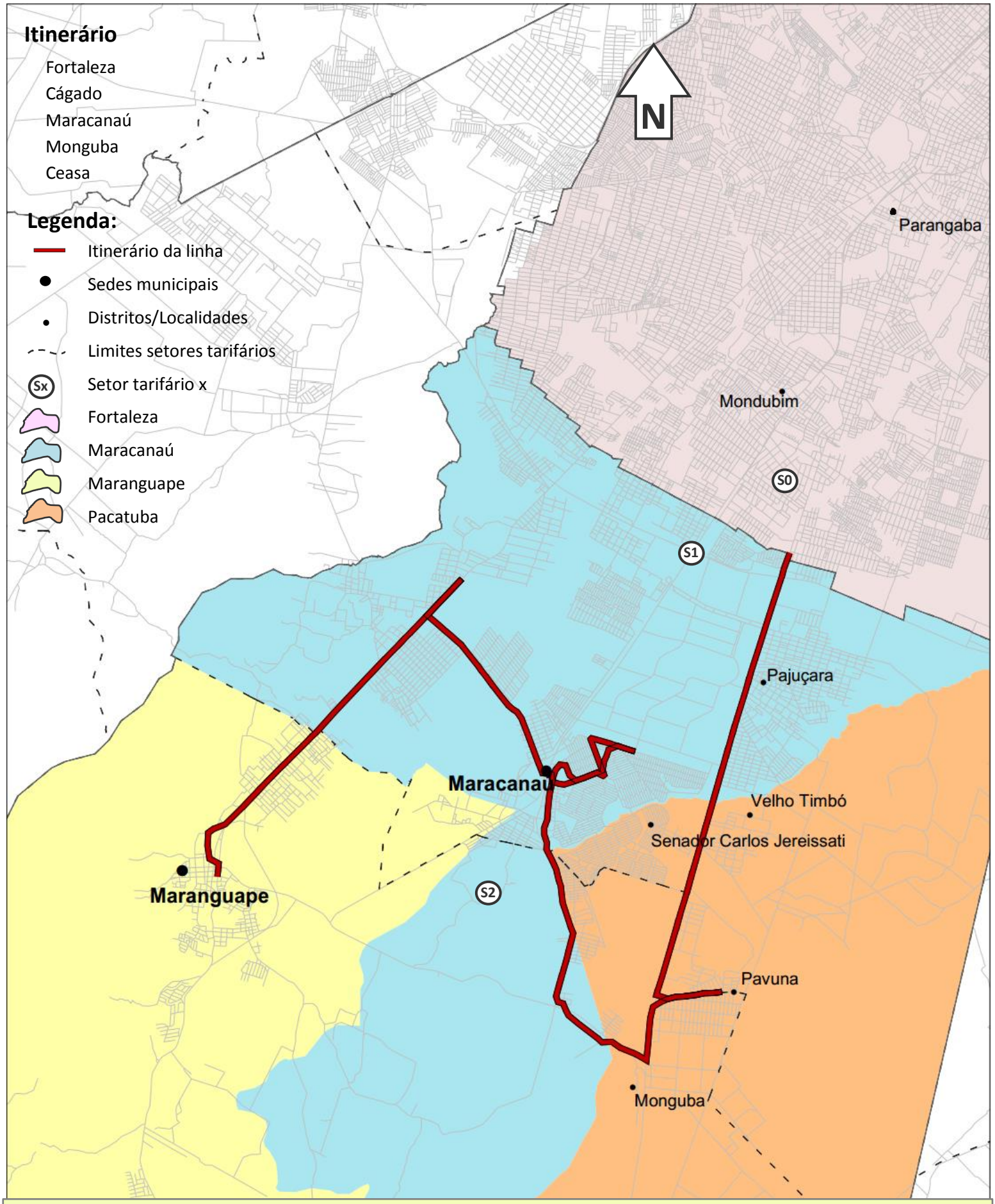

ARCE AGÊNCIA REGULADORA DO ESTADO DO CEARÁ

Área de Operação:
02
Linha:
Maranguape / Ceasa

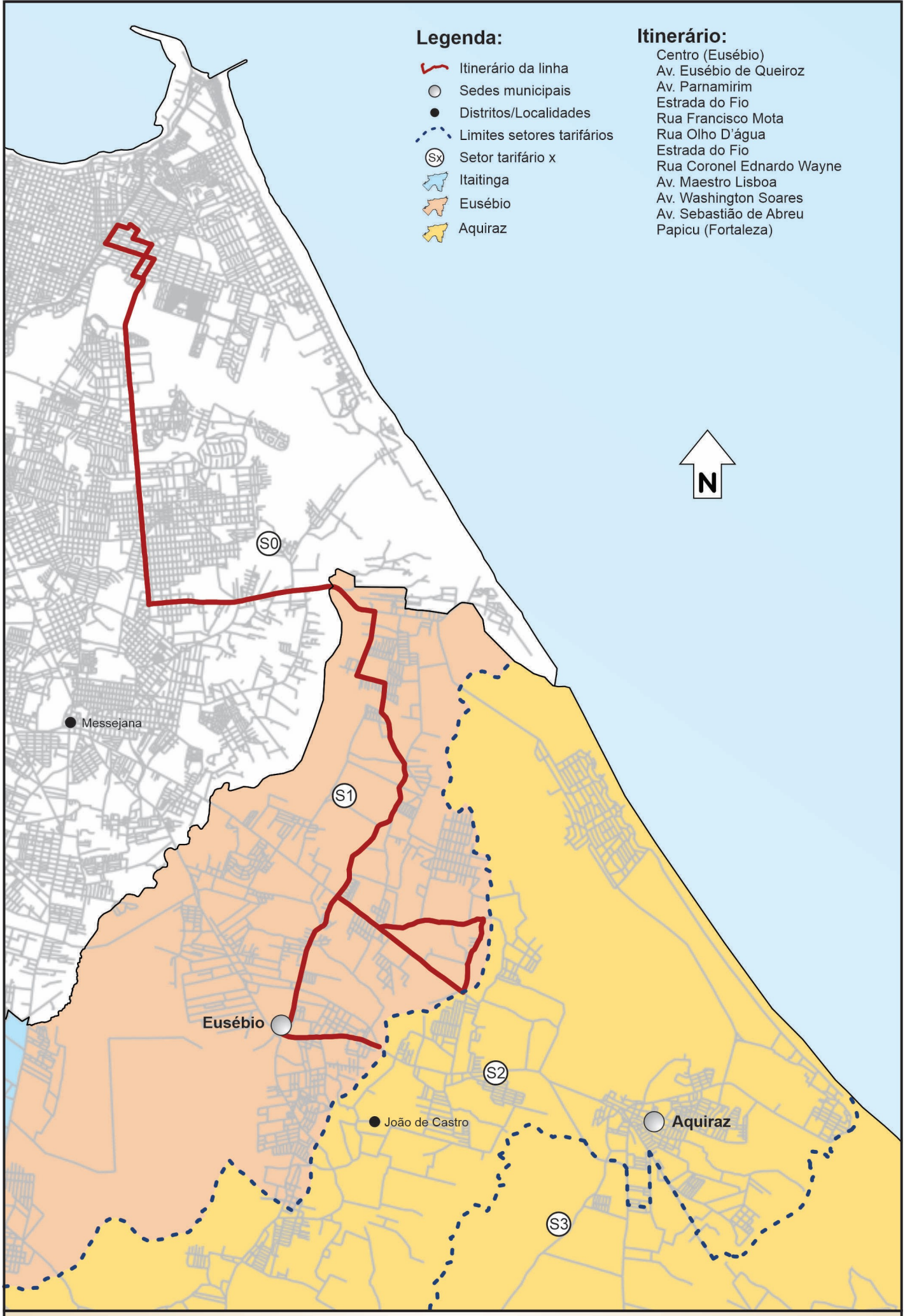

ARCE AGÊNCIA REGULADORA DO ESTADO DO CEARÁ

Área de Operação:
02
Linha:
Eusébio / Fortaleza (via Tipuio)

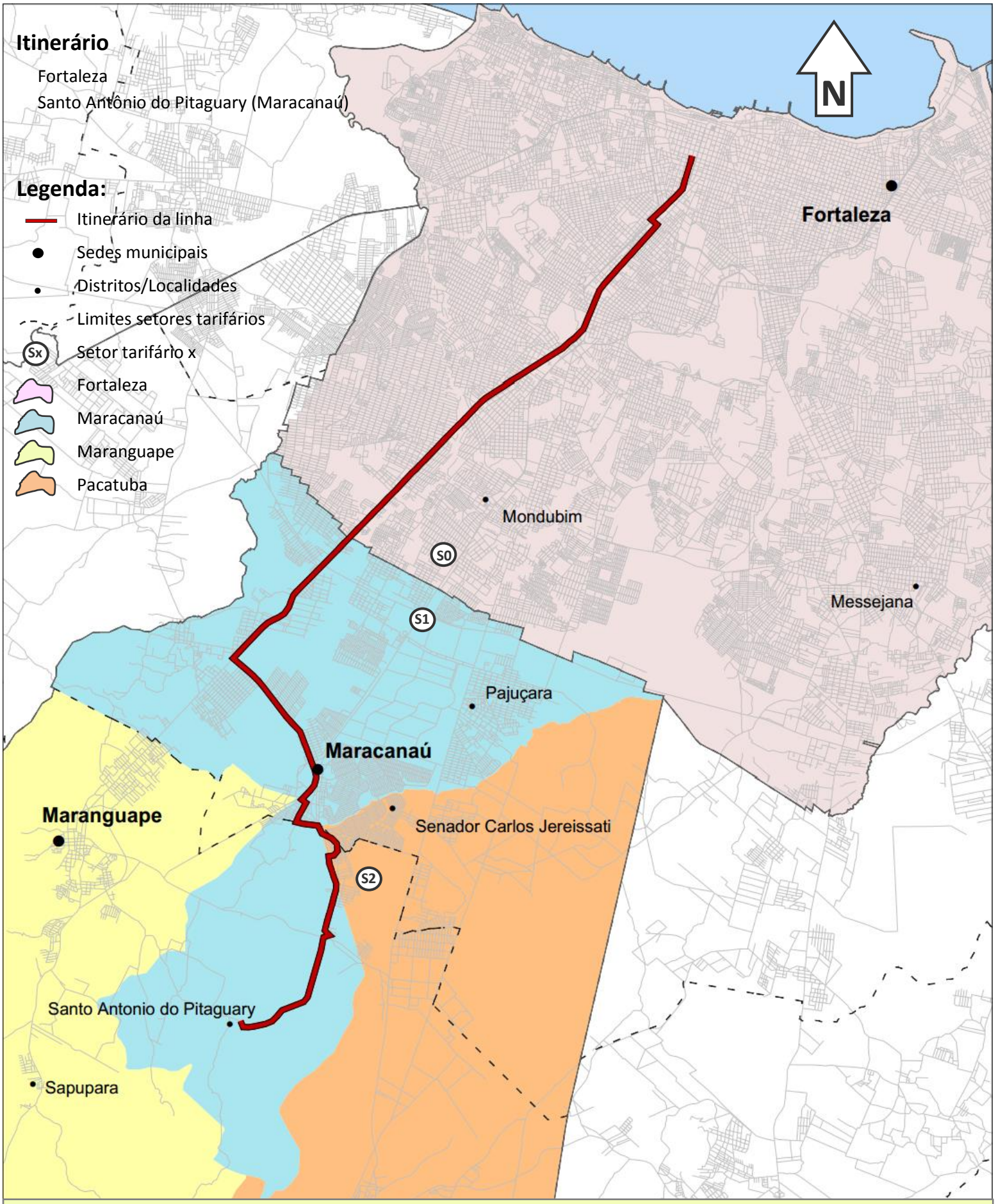

ARCE AGÊNCIA REGULADORA DO ESTADO DO CEARÁ

Área de Operação:

02

Linha:

Fortaleza / Santo Antônio do Pitaguary

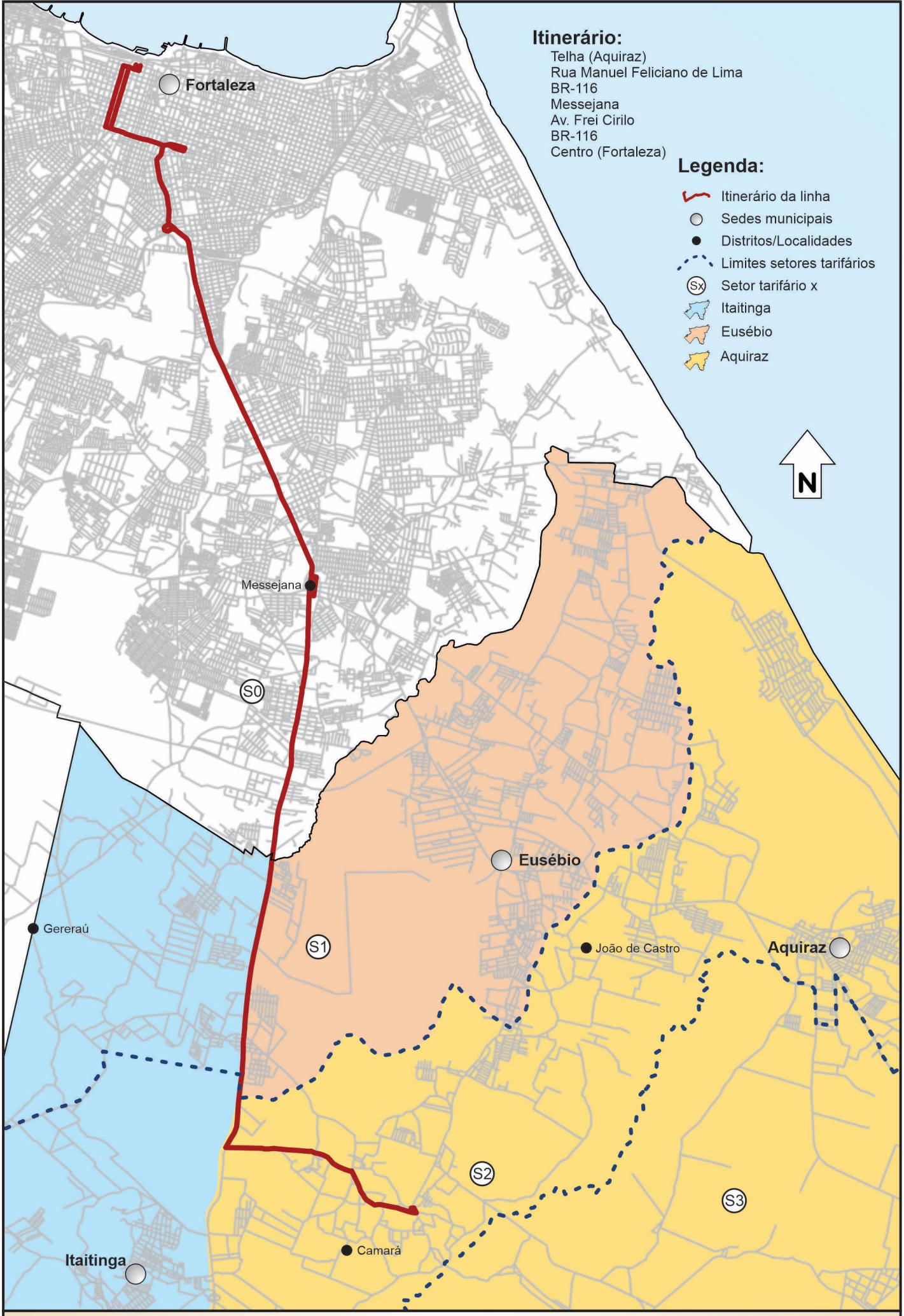

ARCE AGÊNCIA REGULADORA DO ESTADO DO CEARÁ

Área de Operação:
02

Linha:
Telha / Fortaleza

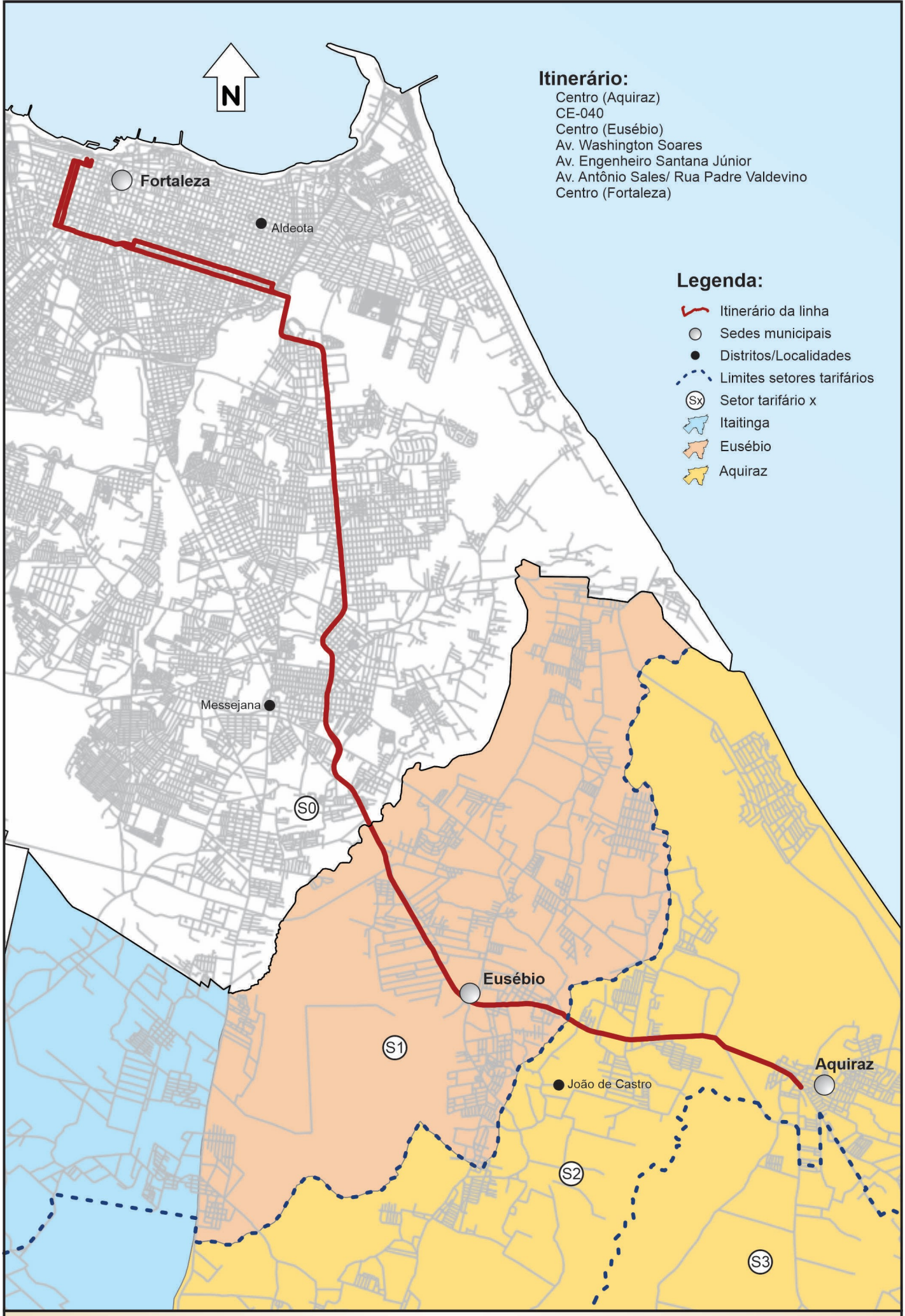

ARCE AGÊNCIA REGULADORA DO ESTADO DO CEARÁ

Área de Operação:
02
Linha:
Aquiraz / Fortaleza (via Washington Soares)

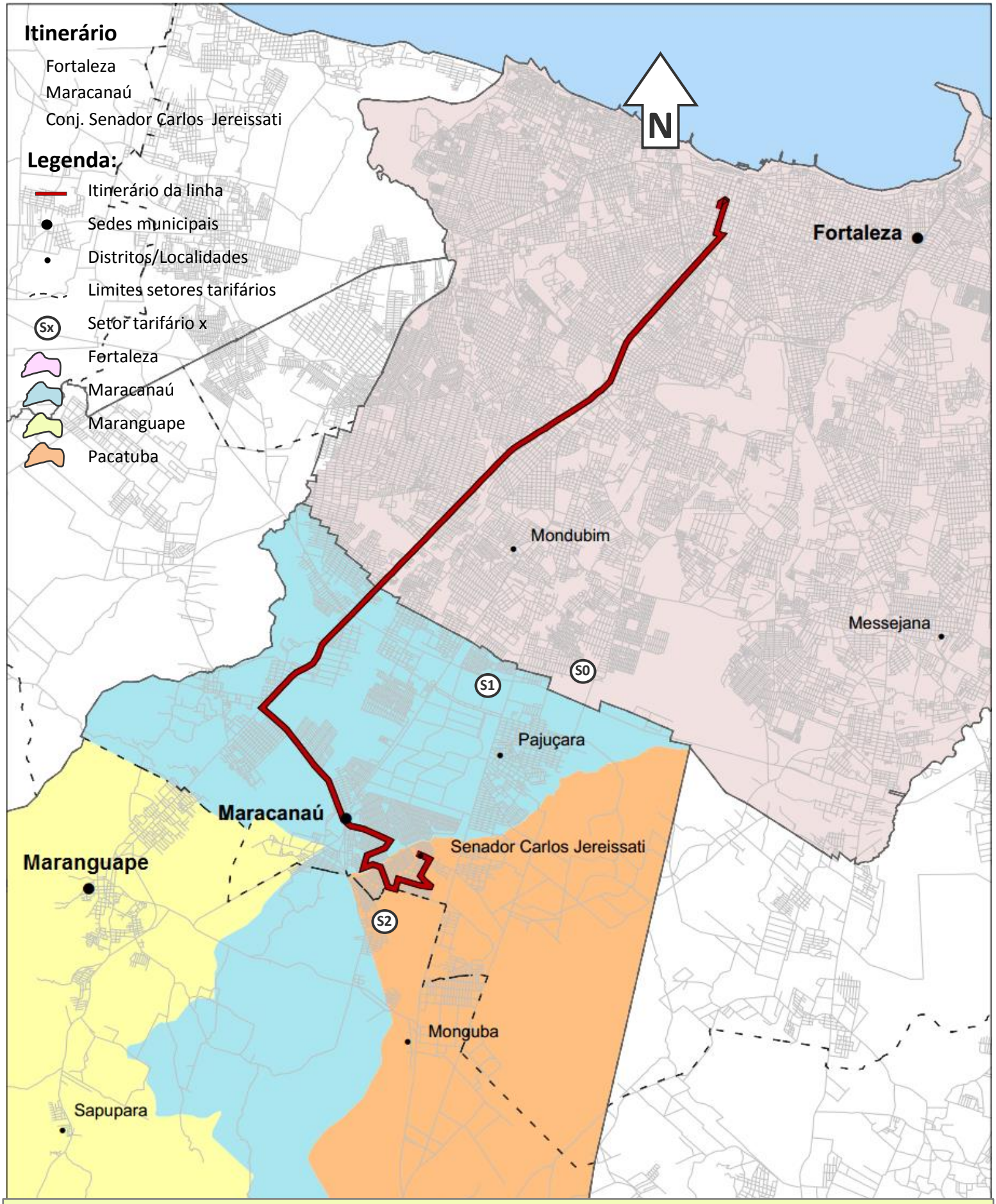

ARCE AGÊNCIA REGULADORA DO ESTADO DO CEARÁ

Área de Operação:

02

Linha:

Fortaleza / Conjunto Senador Carlos Jereissati (Rota 2)

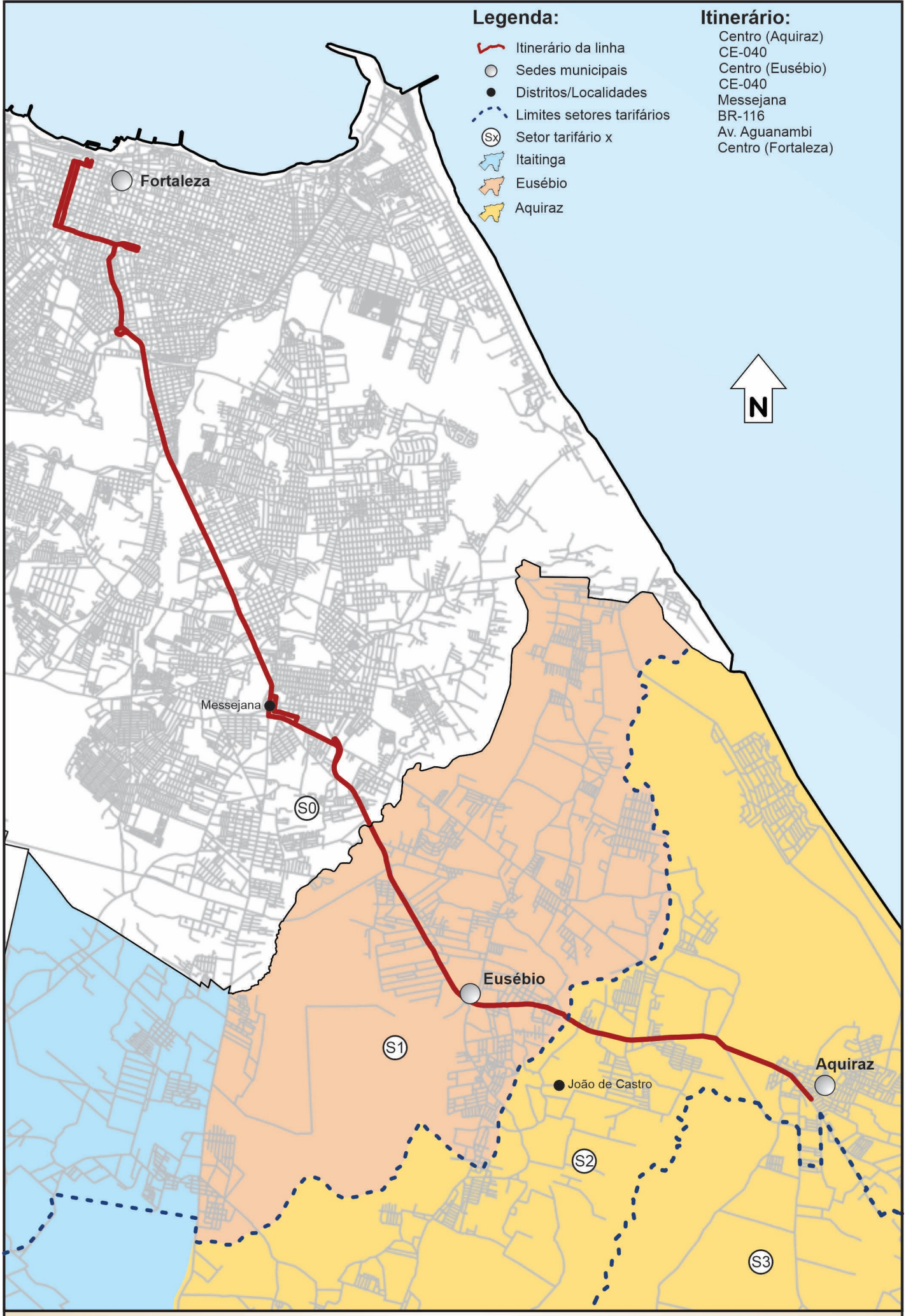

ARCE AGÊNCIA REGULADORA DO ESTADO DO CEARÁ

Área de Operação:
02
Linha:
Aquiraz / Fortaleza

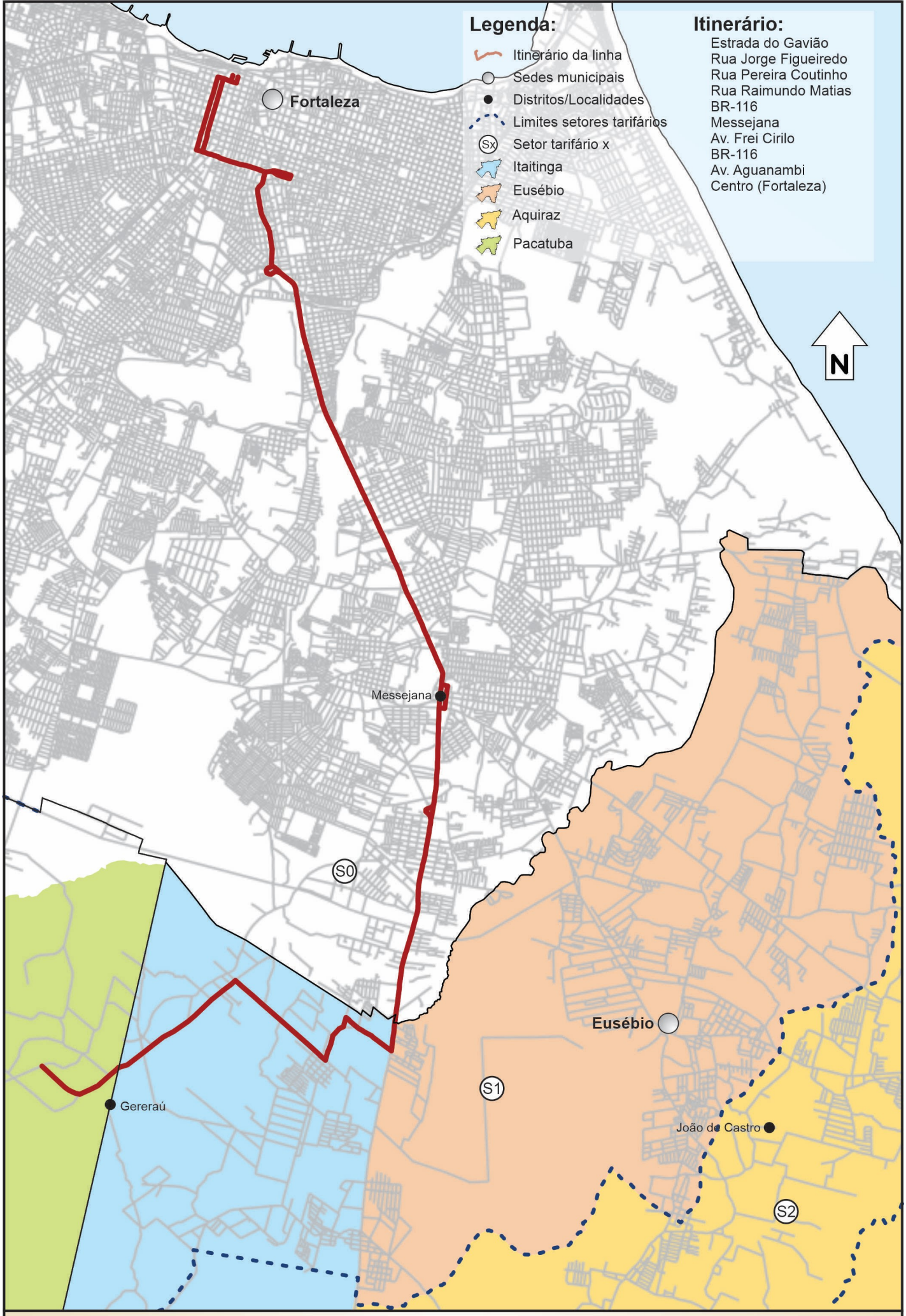

ARCE AGÊNCIA REGULADORA DO ESTADO DO CEARÁ

Área de Operação:
02
Linha:
Ancuri / Fortaleza

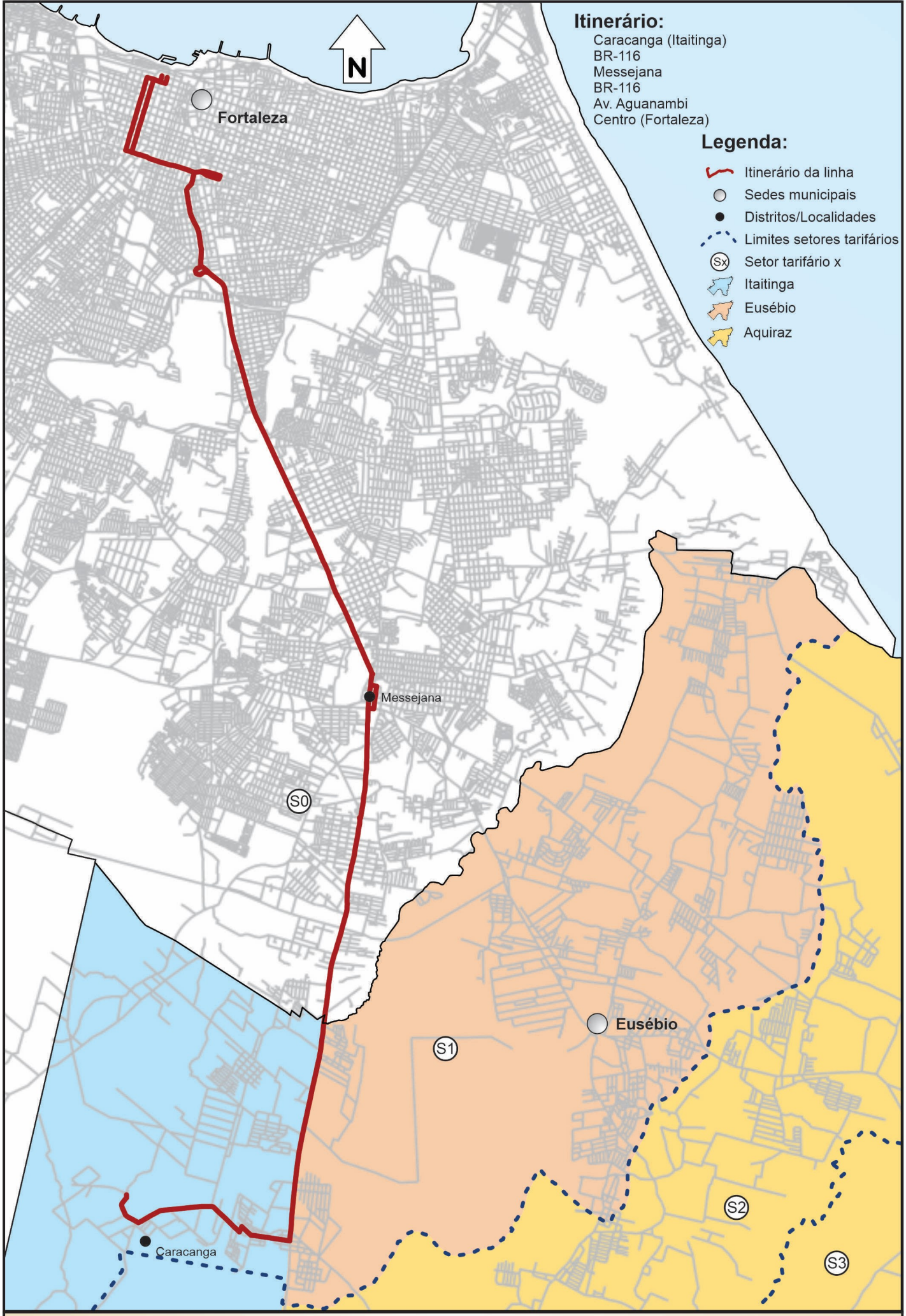

AGÊNCIA REGULADORA DO ESTADO DO CEARÁ

Área de Operação:
02

Linha:
Caracanga / Fortaleza

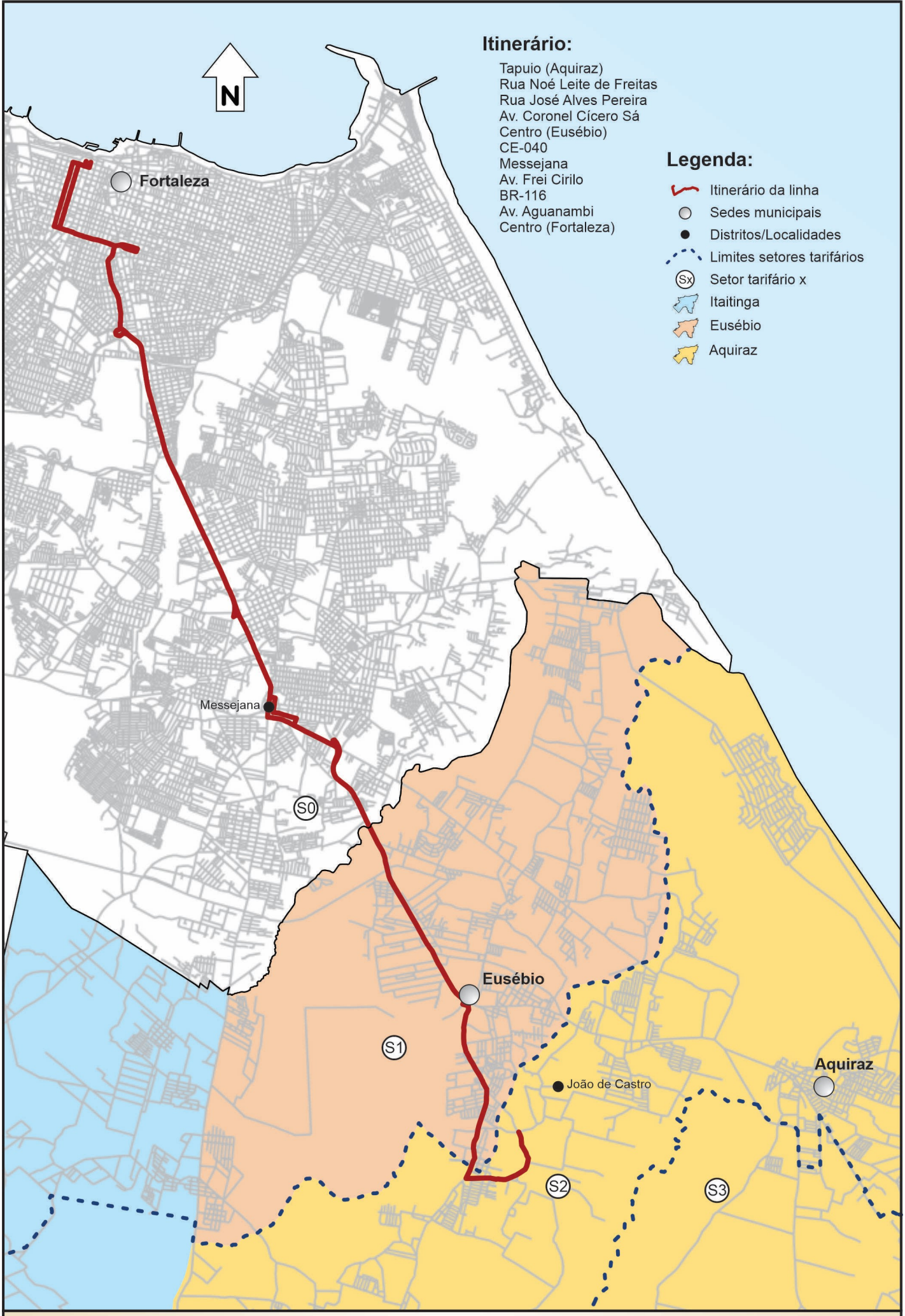

ARCE AGÊNCIA REGULADORA DO ESTADO DO CEARÁ

Área de Operação:
02
Linha:
Tapuio / Fortaleza

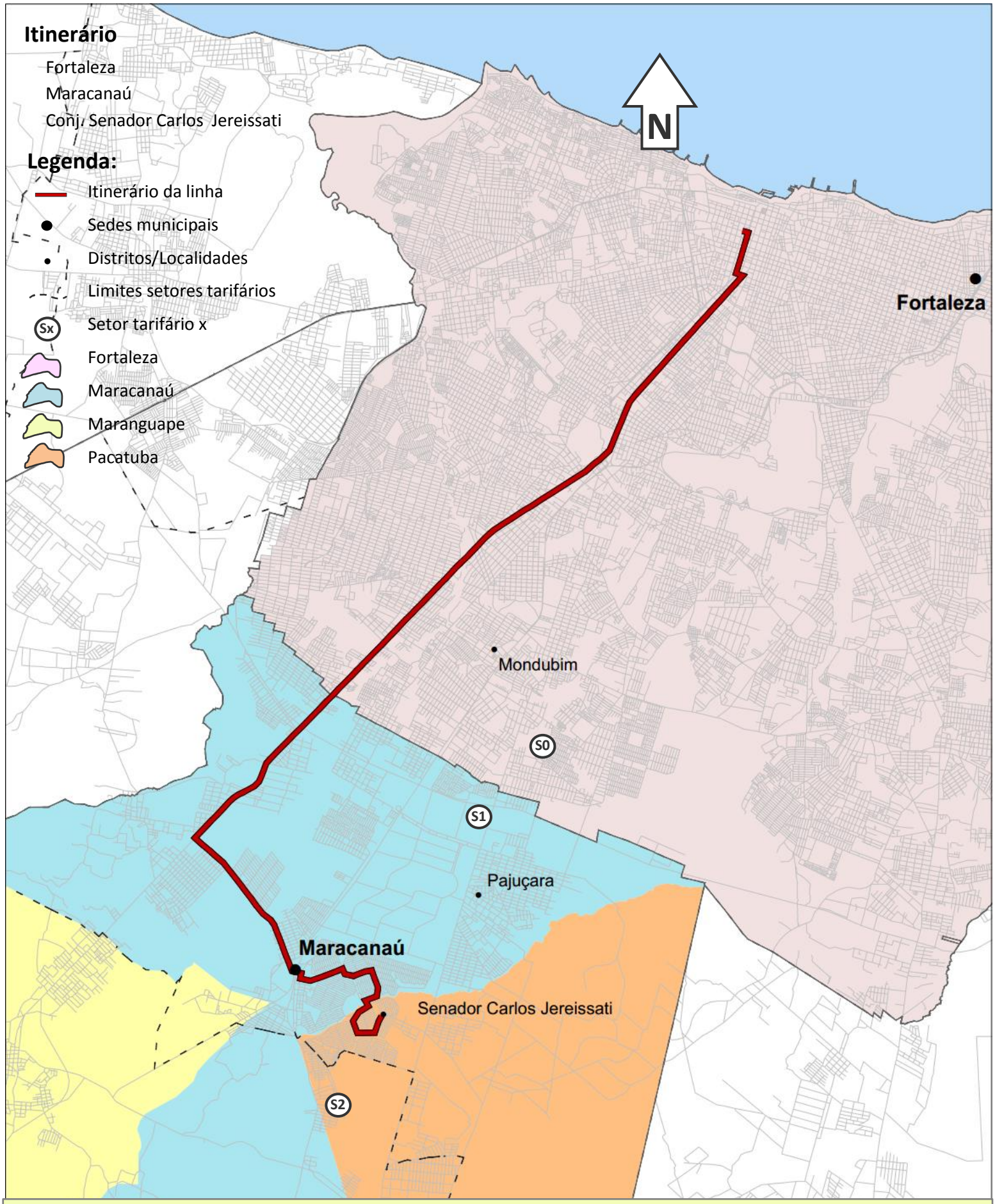

ARCE AGÊNCIA REGULADORA DO ESTADO DO CEARÁ

Área de Operação:

02

Linha:

Fortaleza / Conjunto Senador Carlos Jereissati (Rota 1)

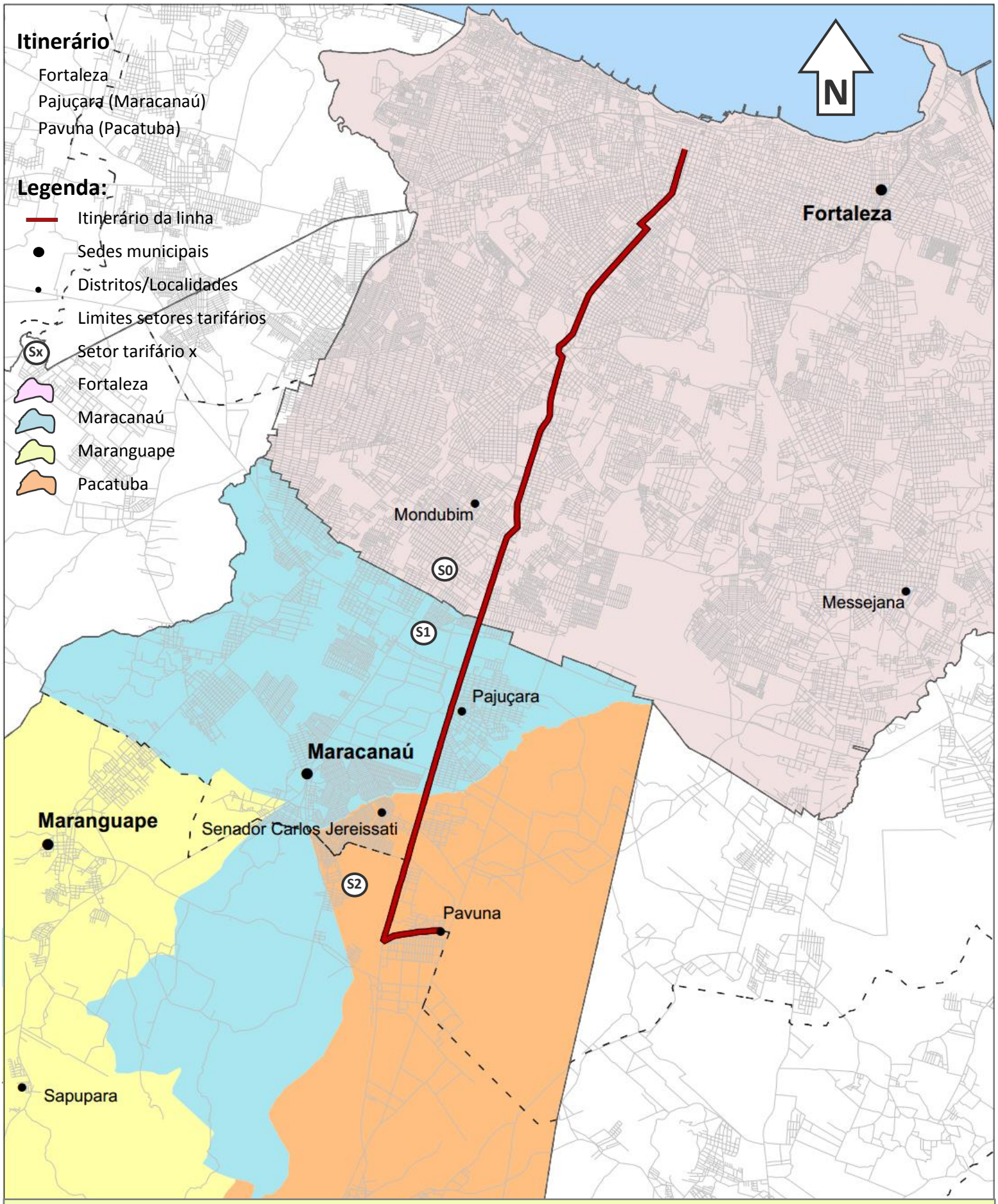

ARCE AGÊNCIA REGULADORA DO ESTADO DO CEARÁ

Área de Operação:
02
Linha:
Fortaleza / Pavuna

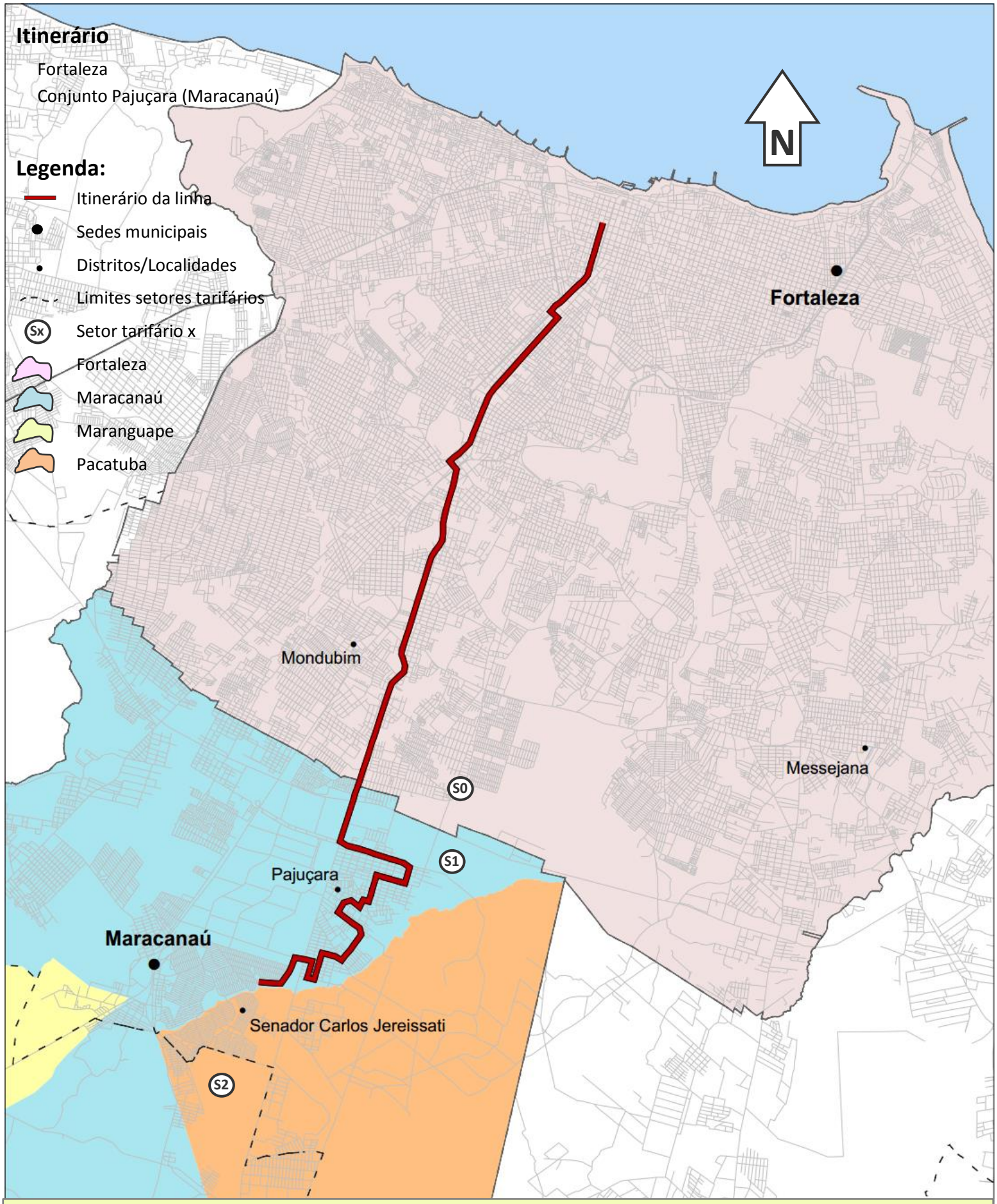

AGÊNCIA REGULADORA DO ESTADO DO CEARÁ

Área de Operação:

02

Linha:

Fortaleza / Conjunto Pajuçara

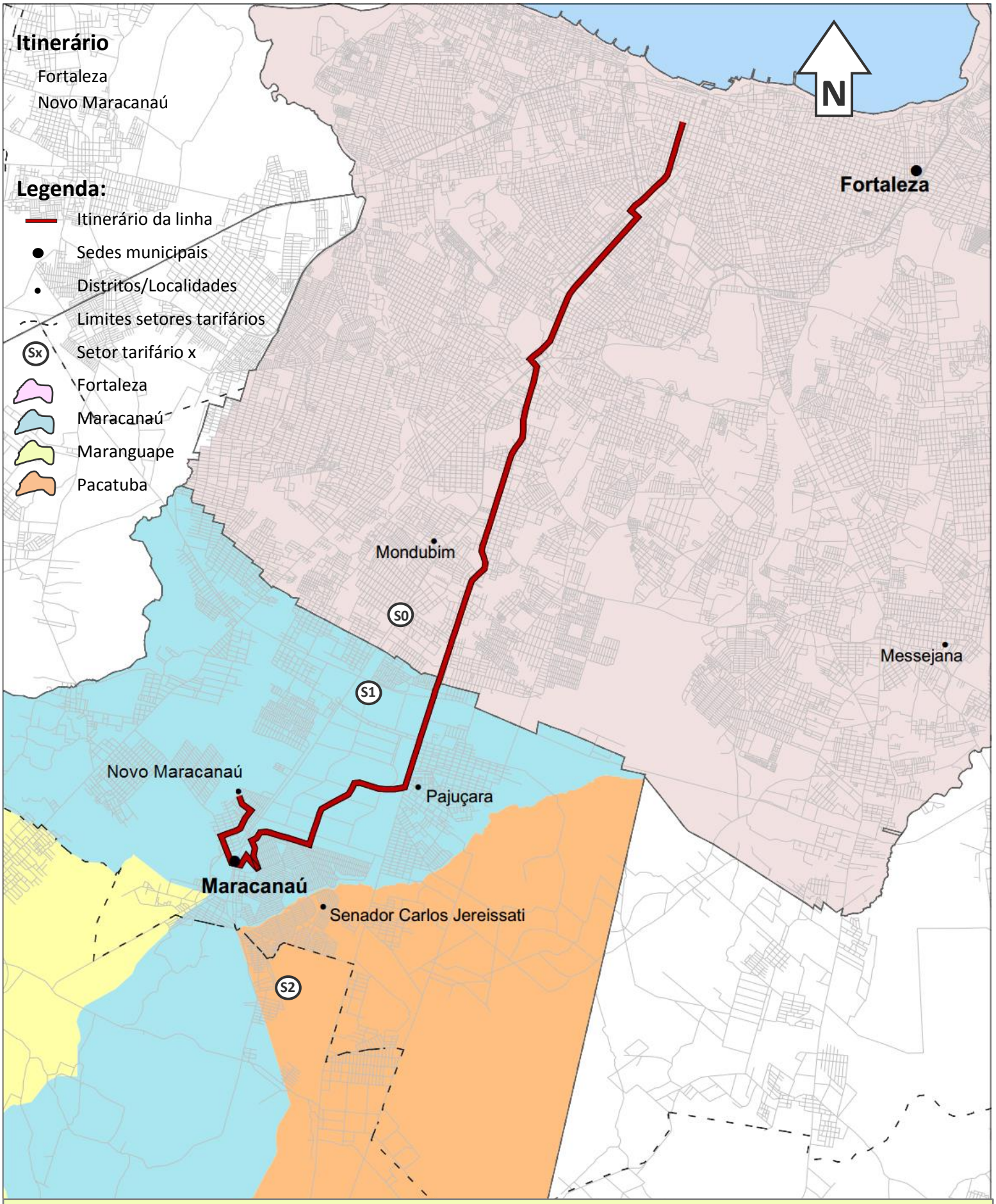

ARCE AGÊNCIA REGULADORA DO ESTADO DO CEARÁ

Área de Operação:

02

Linha:

Fortaleza / Novo Maracanaú

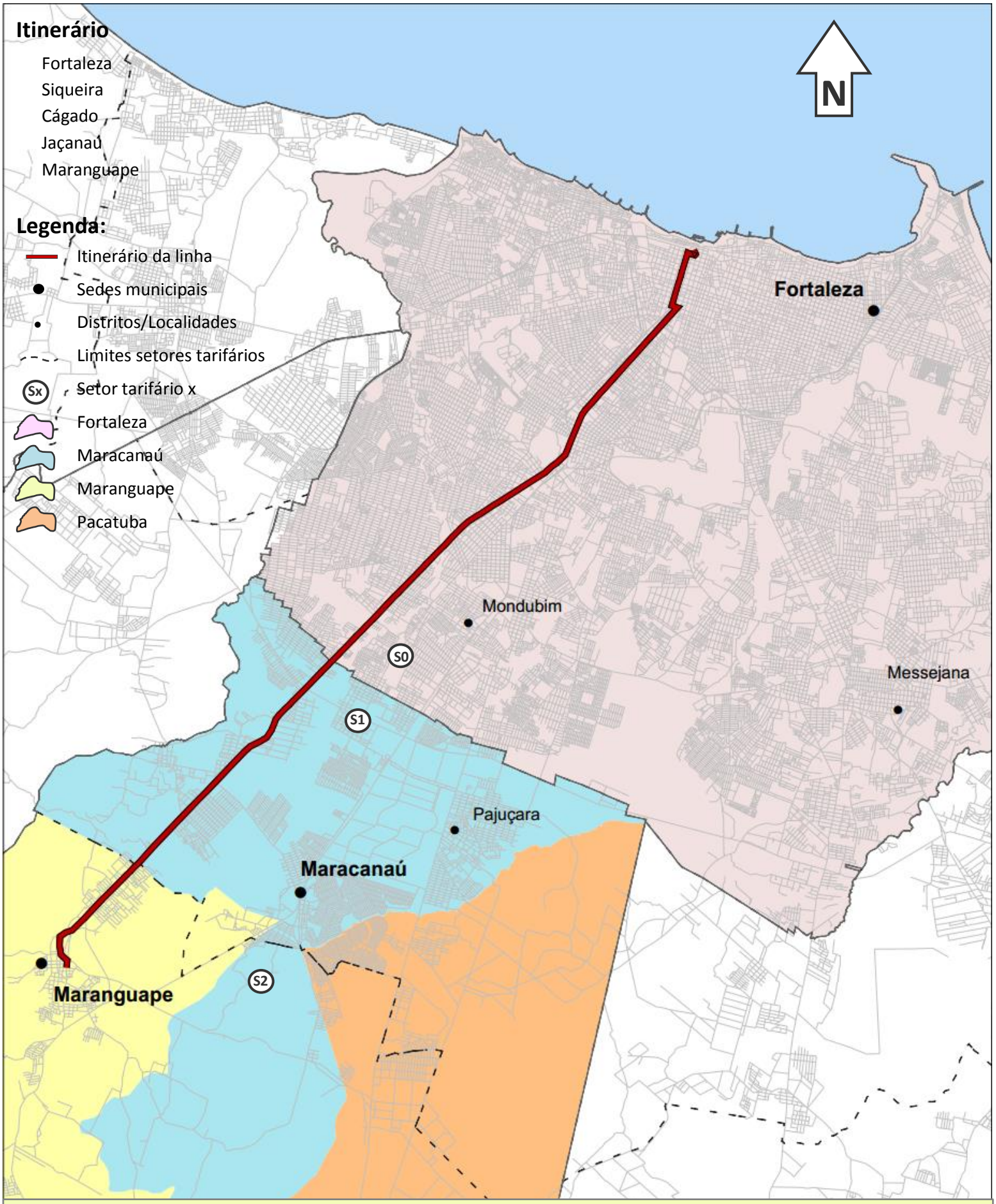

AGÊNCIA REGULADORA DO ESTADO DO CEARÁ

Área de Operação:

02

Linha:

Fortaleza / Maranguape

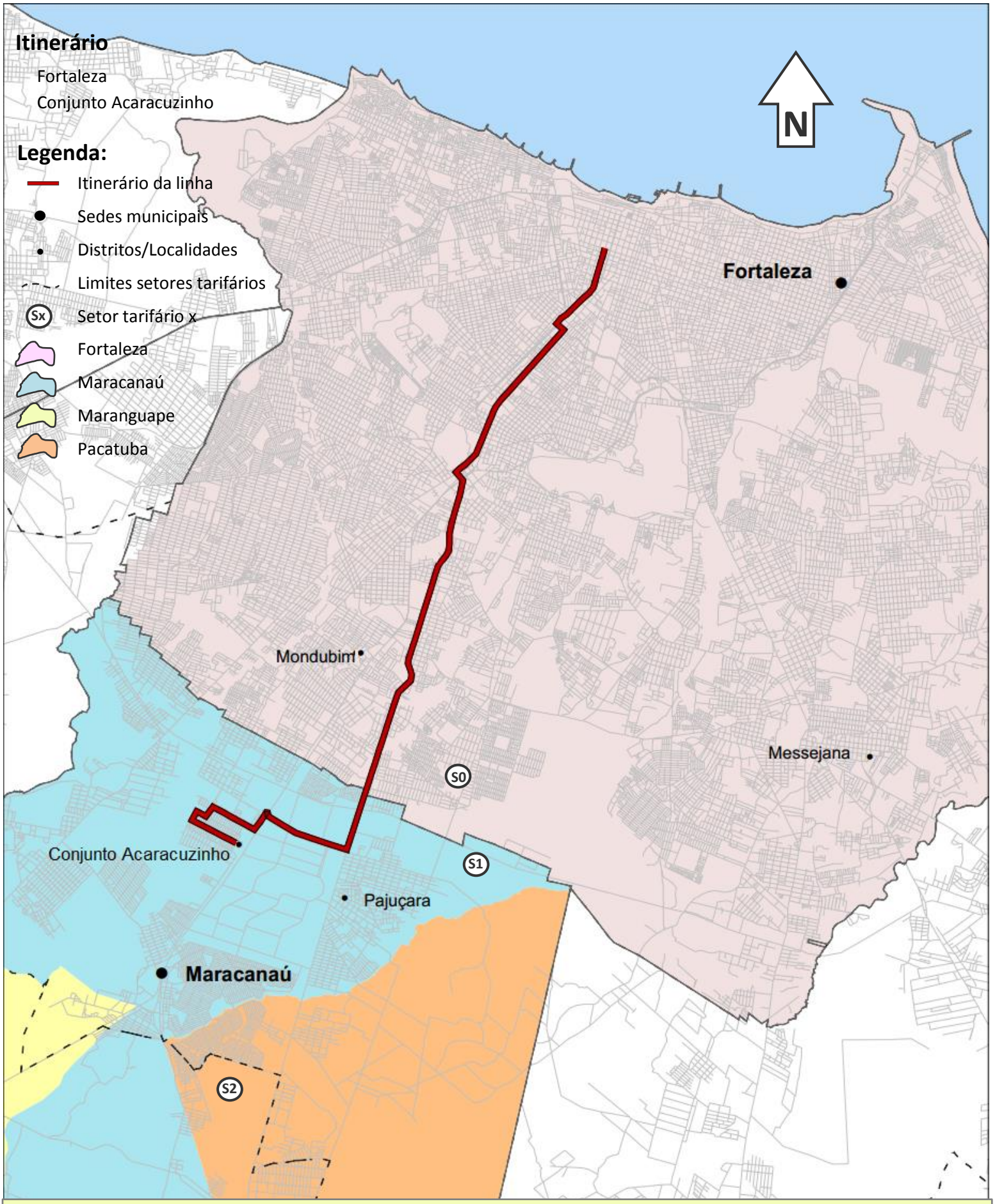

AGÊNCIA REGULADORA DO ESTADO DO CEARÁ

Área de Operação:

02

Linha:

Fortaleza / Conjunto Acaracuzinho

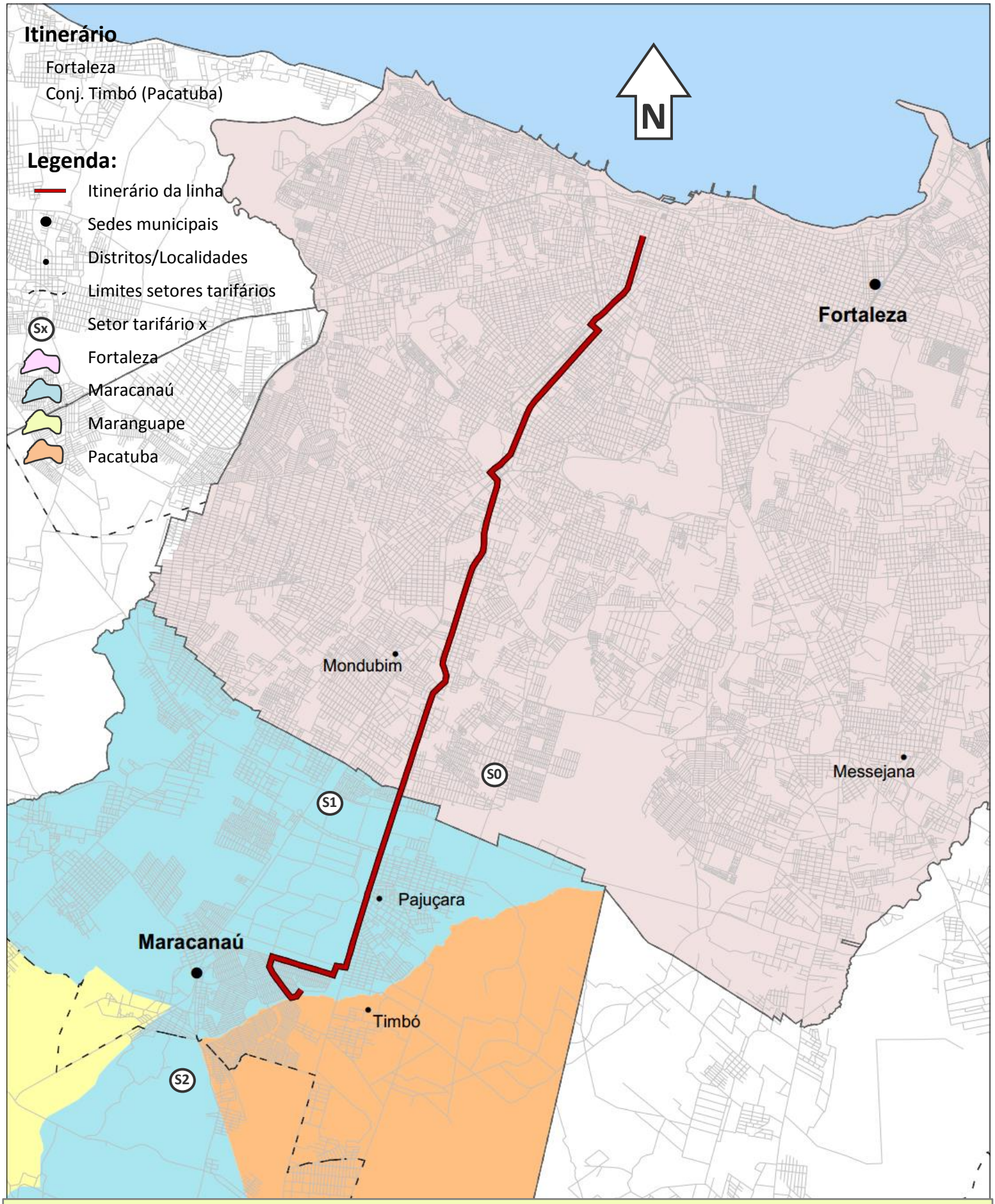

ARCE AGÊNCIA REGULADORA DO ESTADO DO CEARÁ

Área de Operação:

02

Linha:

Fortaleza / Conjunto Timbó

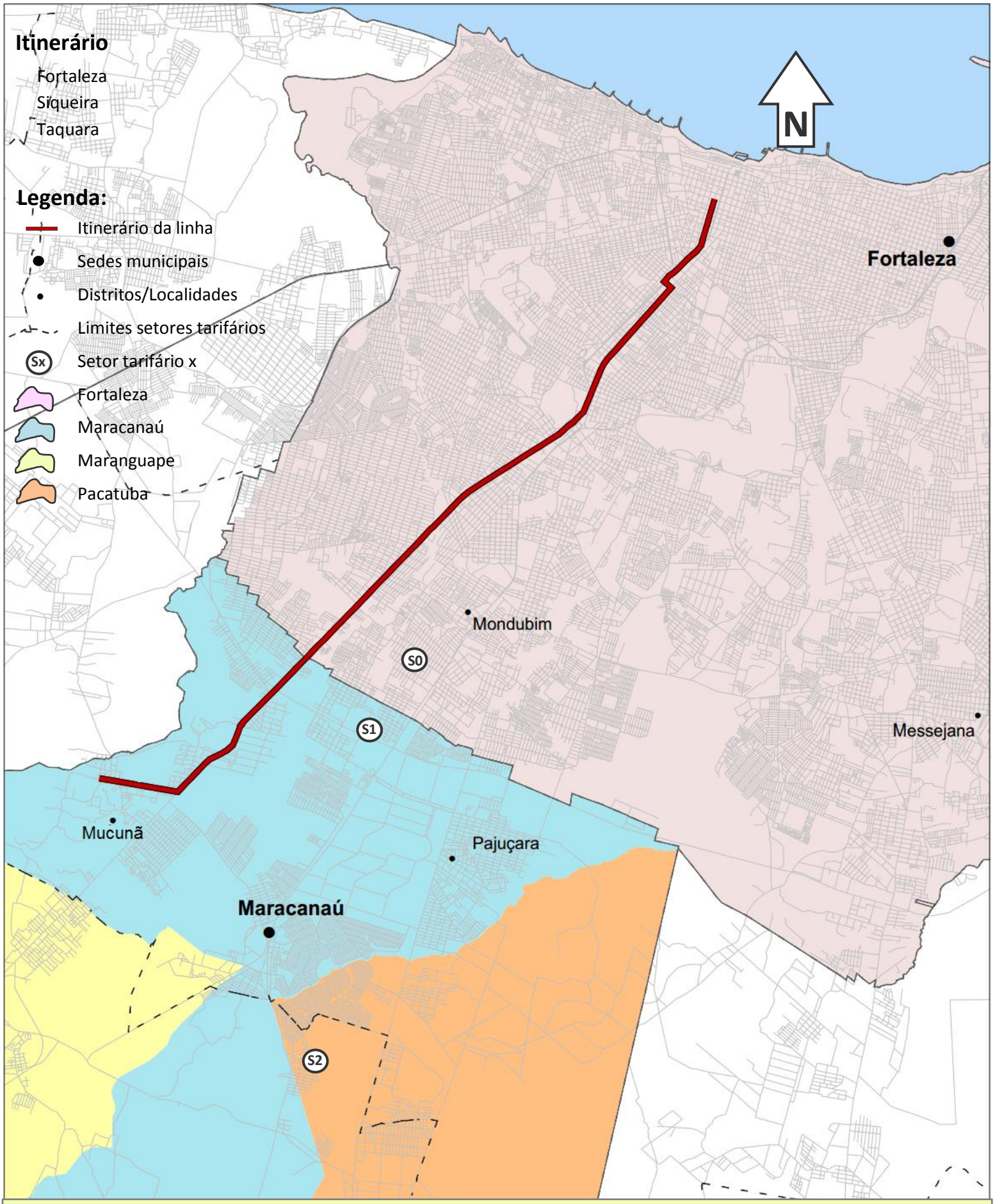

ARCE AGÊNCIA REGULADORA DO ESTADO DO CEARÁ

Área de Operação:

02

Linha:

Fortaleza / Taquara

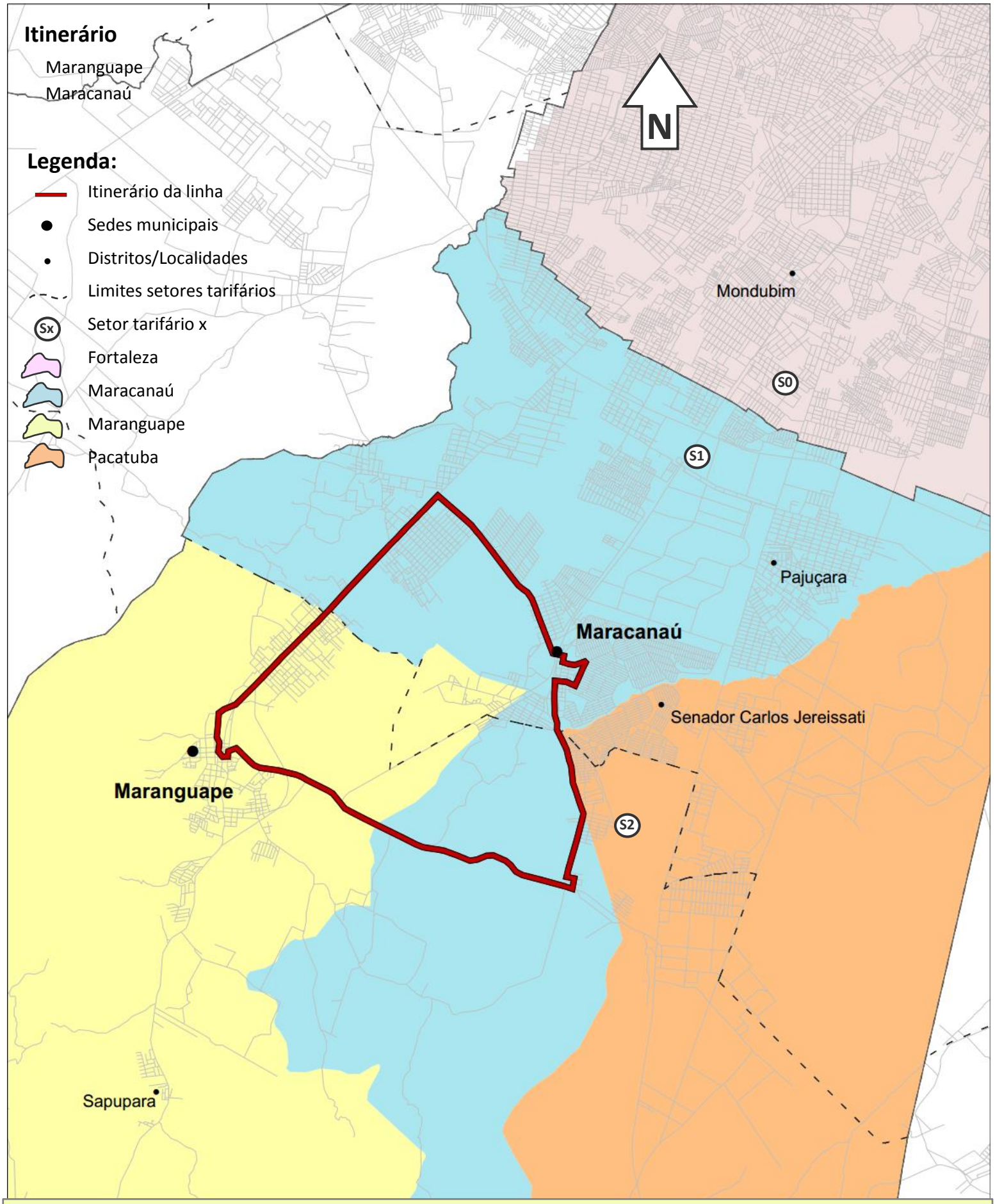

AGÊNCIA REGULADORA DO ESTADO DO CEARÁ

Área de Operação:

02

Linha:

Maranguape / Maracanaú

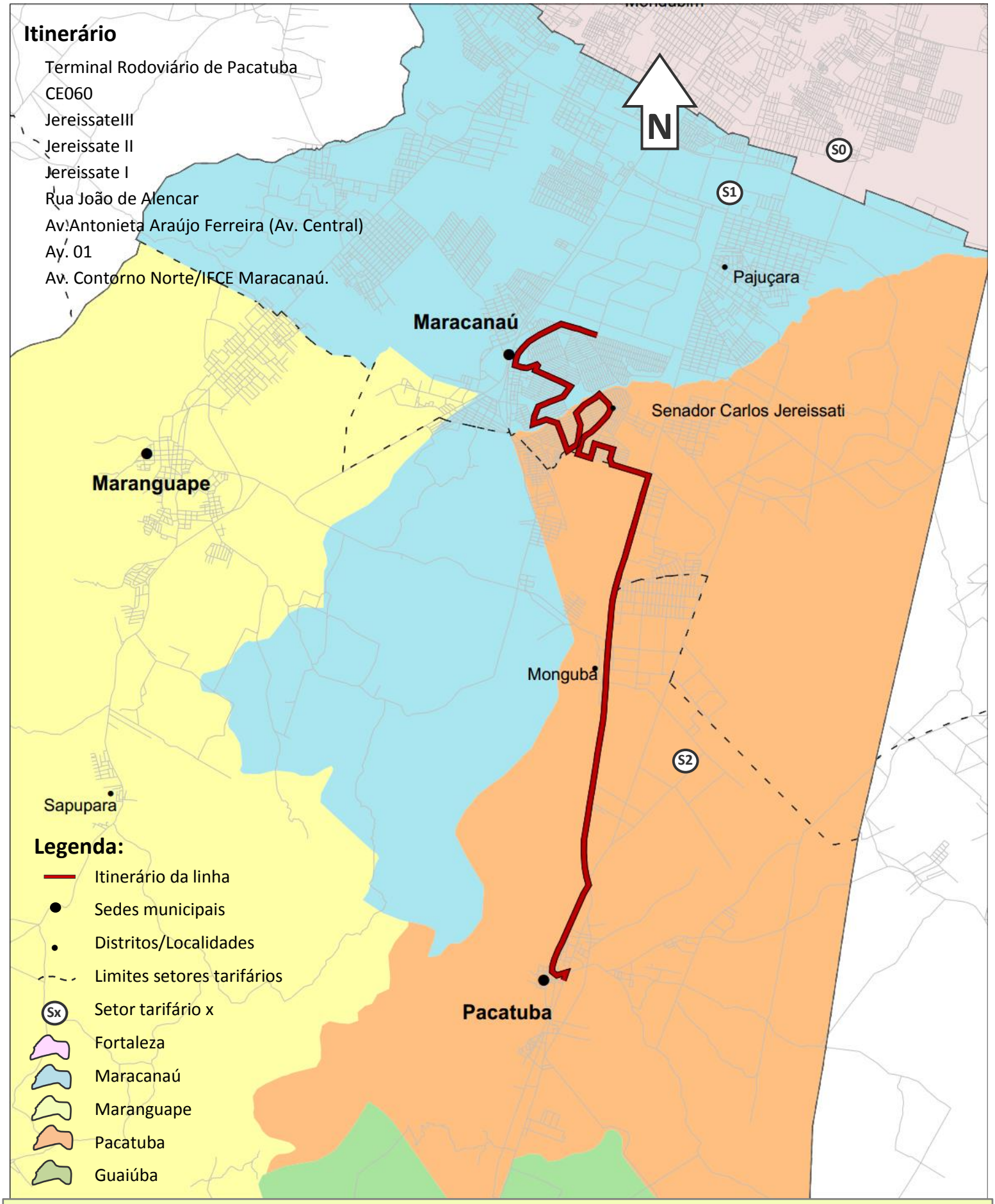

ARCE AGÊNCIA REGULADORA DO ESTADO DO CEARÁ

Área de Operação:
02
Linha:
Pacatuba / Maracanaú (Shopping)

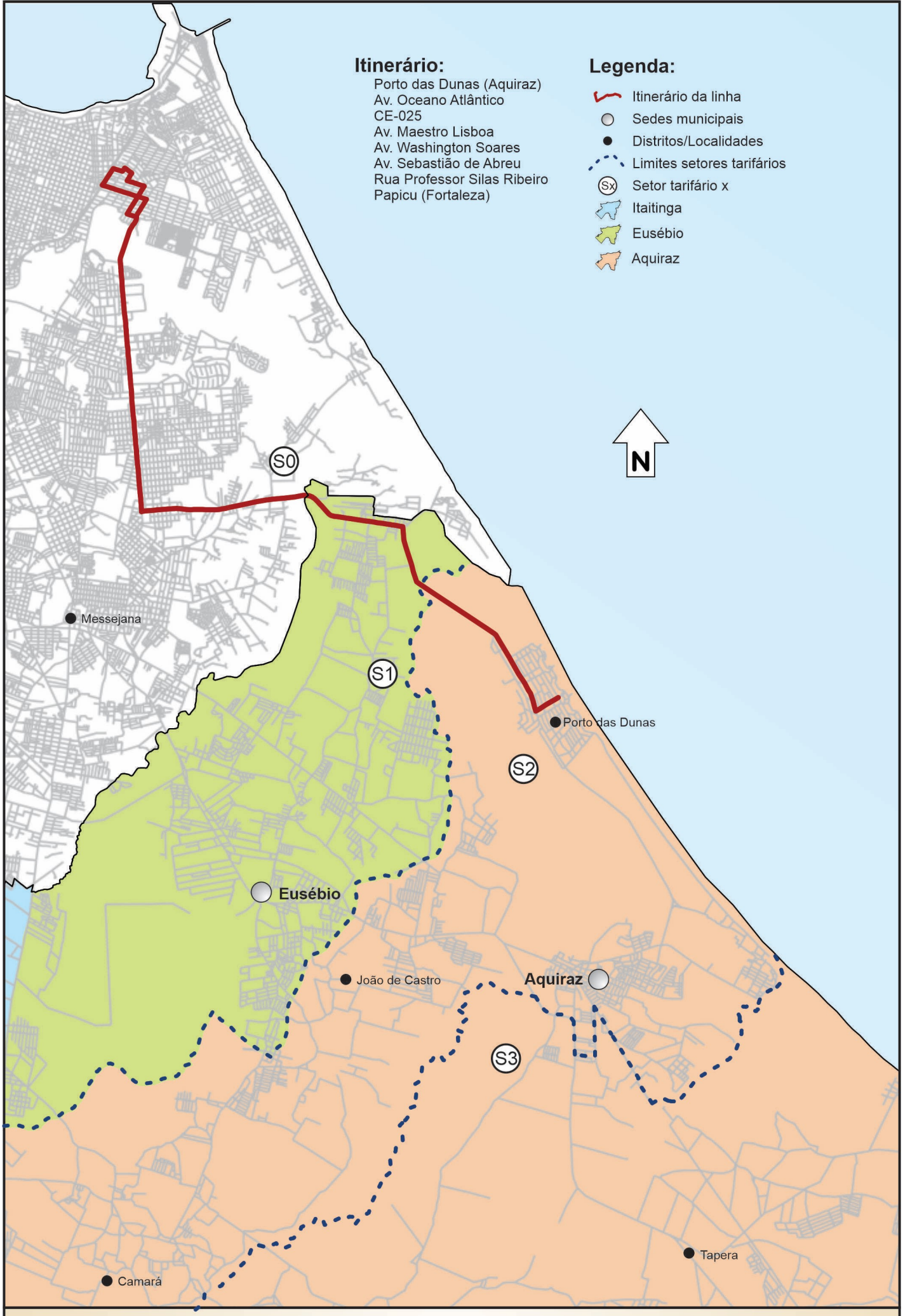

ARCE AGÊNCIA REGULADORA DO ESTADO DO CEARÁ

Área de Operação:
02
Linha:
Porto das Dunas / Fortaleza

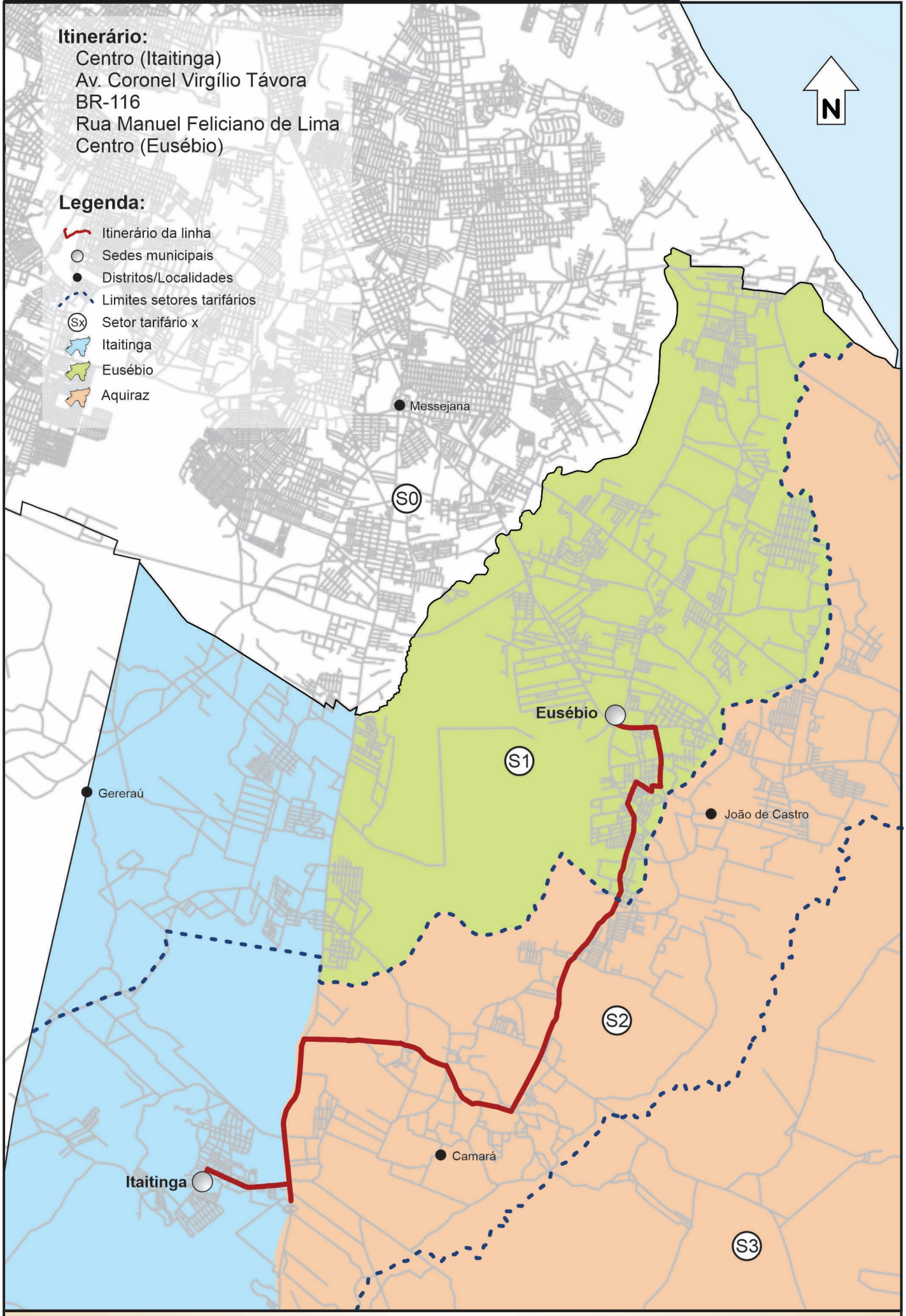

AGÊNCIA REGULADORA DO ESTADO DO CEARÁ

Área de Operação:
02
Linha:
Itaitinga / Eusébio

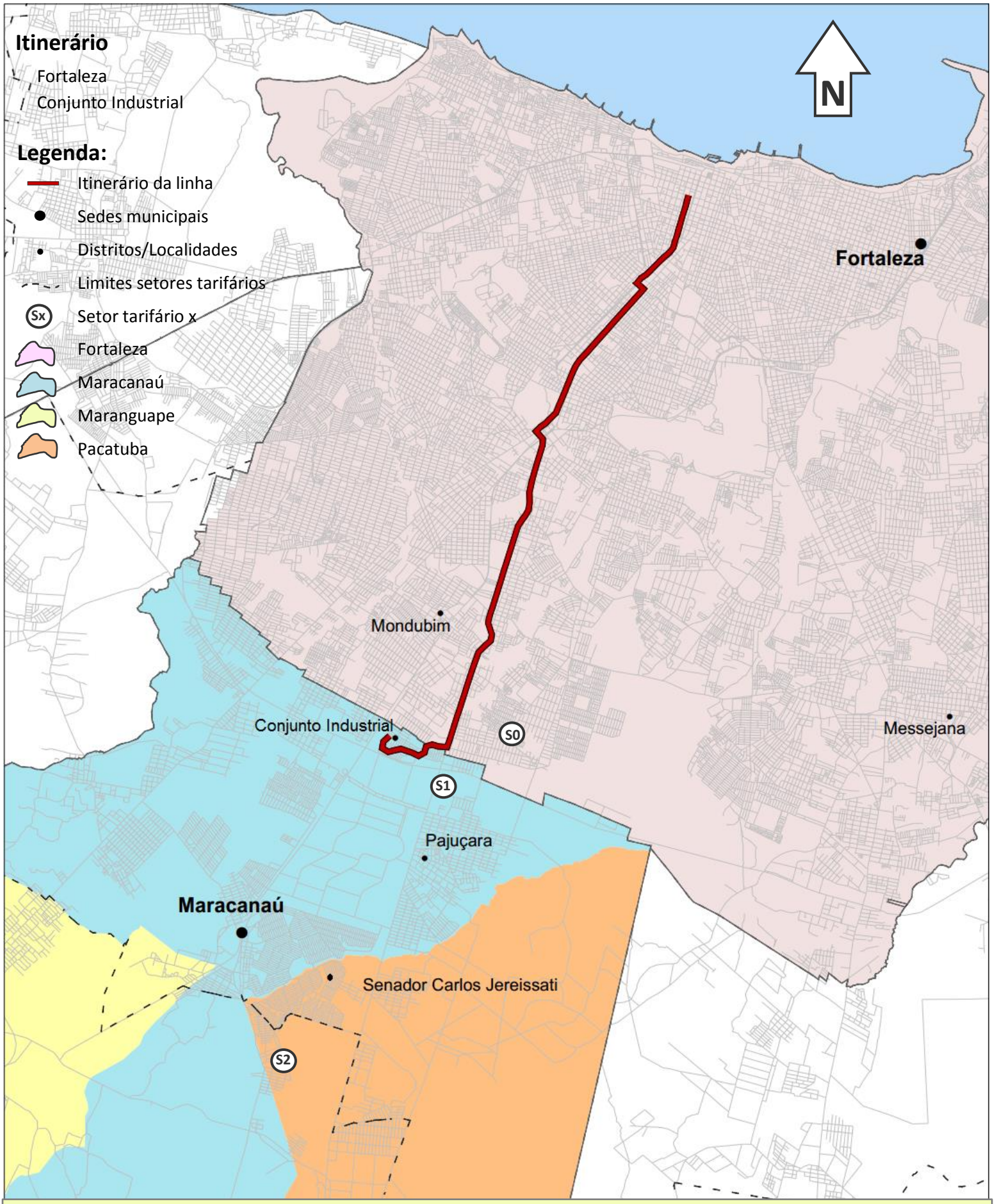

ARCE AGÊNCIA REGULADORA DO ESTADO DO CEARÁ

Área de Operação:

02

Linha:

Fortaleza / Conjunto Industrial

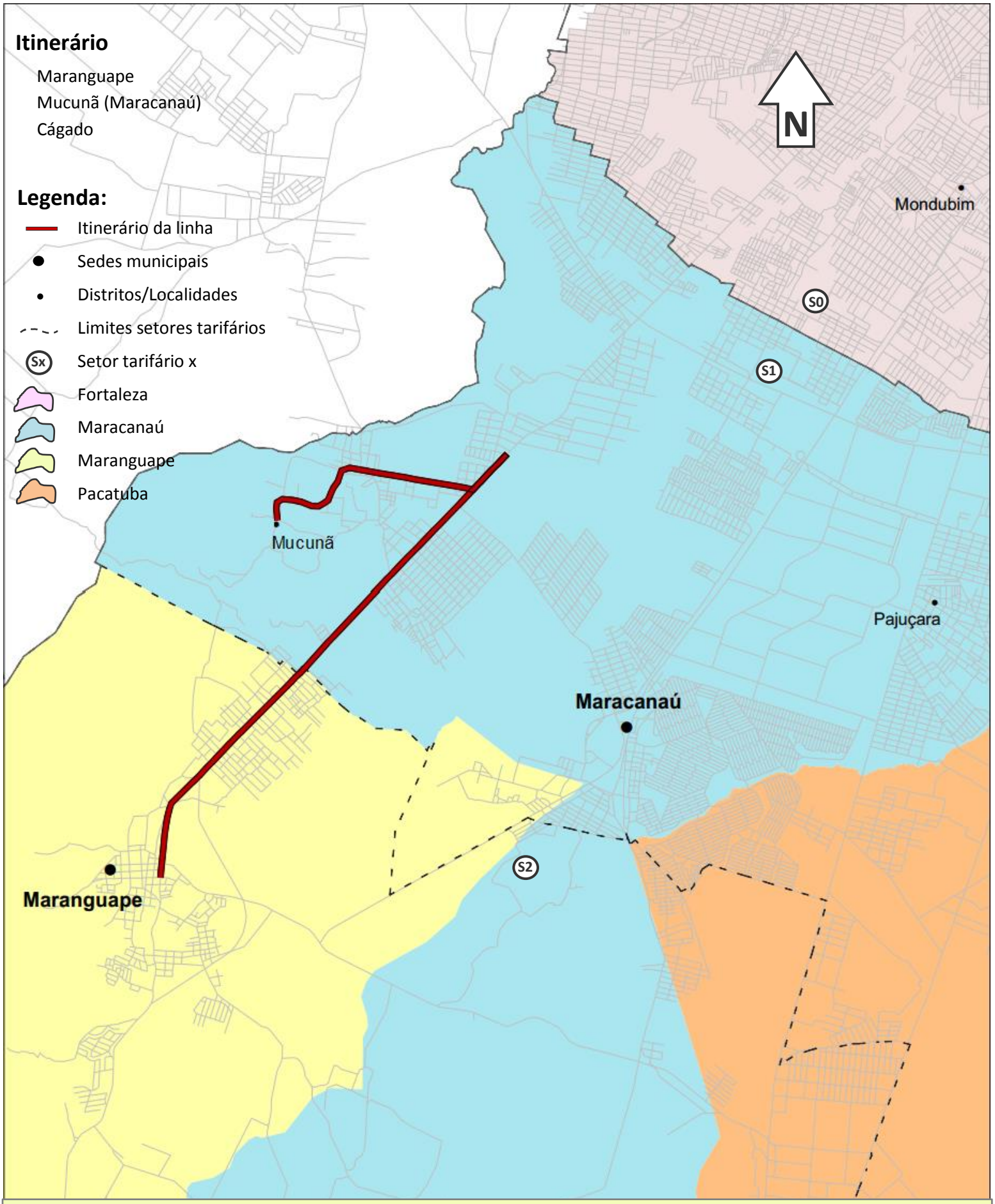

ARCE AGÊNCIA REGULADORA DO ESTADO DO CEARÁ

Área de Operação:

02

Linha:

Maranguape / Mucunã

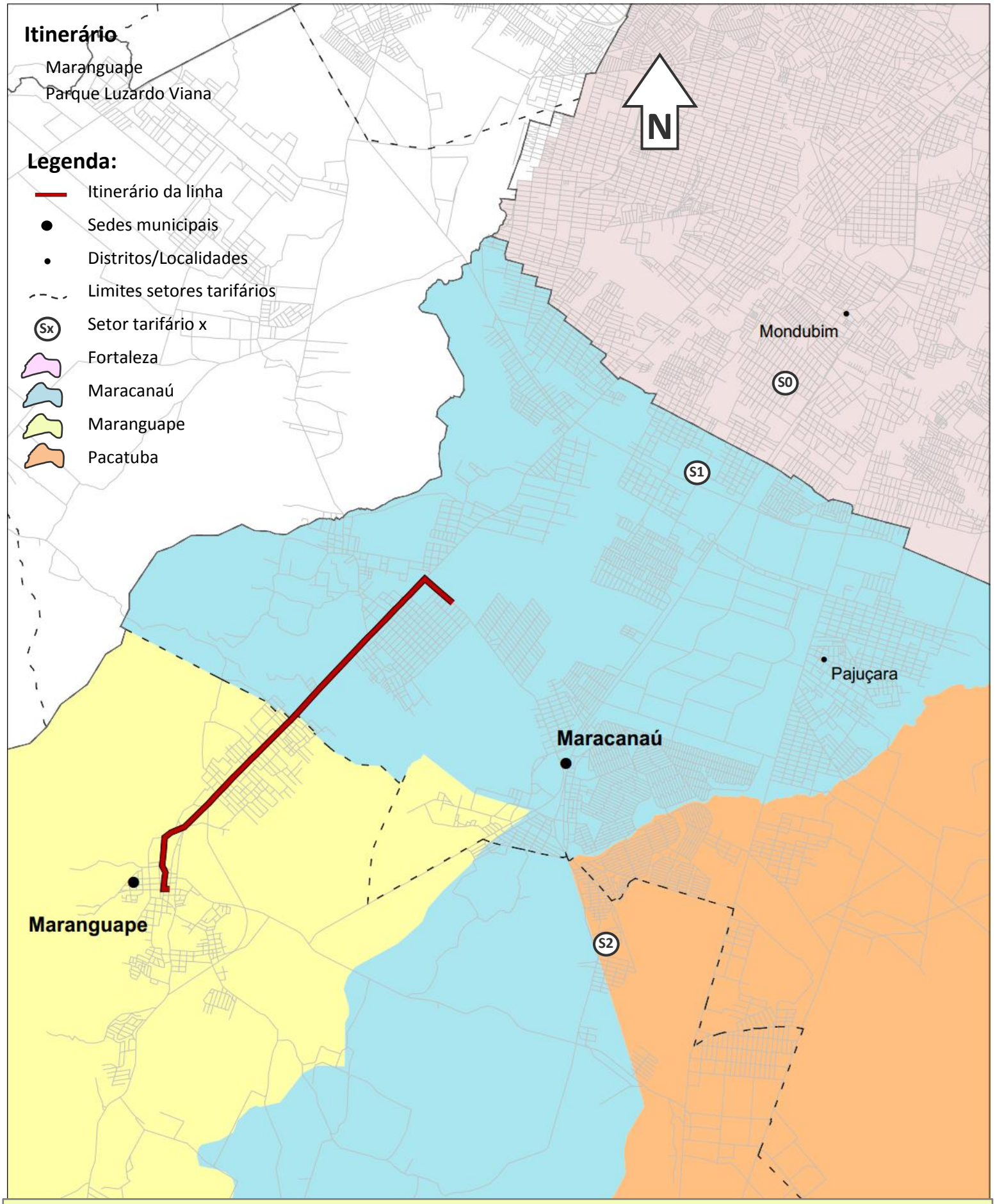

AGÊNCIA REGULADORA DO ESTADO DO CEARÁ

Área de Operação:

02

Linha:

Maranguape / Parque Luzardo Viana