

## Orós

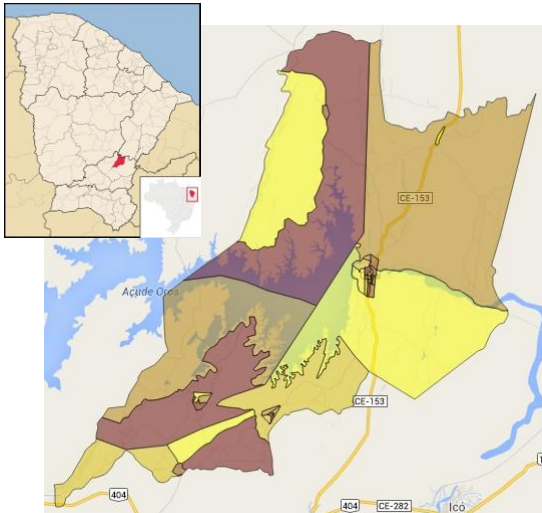

Fonte: IBGE/IPECE



O município de Orós foi criado em 1956, está situado no Centro-Sul Cearense a 282 Km de Fortaleza, na Microrregião de abastecimento de água e esgotamento sanitário Centro-Sul. Possui clima Tropical Quente Semiárido

com pluviosidade média anual de 760,5 mm e temperaturas médias entre 26° e 28° C. O Índice de Desenvolvimento Humano (IDH) do município (2010), composto a partir de dados de expectativa de vida ao nascer, educação e renda, foi de 0,636, numa escala de 0 a 1, ocupando a posição 41 entre 184 municípios cearenses.

**Toponímia:** Proveniente da denominação de pequeno arbusto que serve de alimentação para o gado, pertence à família das paseolas penduras.

**Gentílico:** Oroense.

Fonte: IBGE/IPECE

### Dados do Município

|                         |            |
|-------------------------|------------|
| População Urbana (hab.) | 15.988     |
| População Total (hab.)  | 21.342     |
| Vencimento de Delegação | 06/10/2055 |

Mais informações, inclusive os Relatórios de Fiscalização Direta deste e de outros municípios, podem ser consultados na página da ARCE na internet em [www.arce.ce.gov.br](http://www.arce.ce.gov.br), ou obtidas pelo telefone 0800 275 3838. Informe-se e participe!

| Indicador  | 2018 | 2019 | 2020 | 2021 | Valor Un.               |
|--|------|------|------|------|-------------------------|
| IA02 – Índice de Atendimento Urbano de Água                        | ●    | ●    | ●    | ●    | 72,5 %                  |
| IA03 – Acessibilidade Econômica                                    | ●    | ●    | ●    | ●    | 5,4 %                   |
| IA04 – Índice de Hidrometração                                     | ●    | ●    | ●    | ●    | 100,0 %                 |
| IA06 – Incidência das Análises de Coliformes Totais Fora do Padrão | ●    | ●    | ●    | ●    | 6,5 %                   |
| IA07 – Incidência das Análises de Cloro Residual Fora do Padrão    | ●    | ●    | ●    | ●    | 0,0 %                   |
| IA08 – Incidência das Análises de Turbidez Fora do Padrão          | ●    | ●    | ●    | ●    | 78,1 %                  |
| IA09 – Índice de Reclamações                                       | ●    | ●    | ●    | ●    | 171,8 rec./mil ligações |
| IE02 – Índice de Atendimento Urbano de Esgoto                      | ●    | ●    | ●    | ●    | - %                     |
| IE03 – Acessibilidade Econômica                                    | ●    | ●    | ●    | ●    | - %                     |
| IE04 – Índice de Reclamações                                       | ●    | ●    | ●    | ●    | - rec./mil ligações     |
| IA11 – Índice de Perdas Faturamento                                | ●    | ●    | ●    | ●    | 19,4 %                  |
| IA16 – Índice de Perdas por Ligação                                | ●    | ●    | ●    | ●    | 211,9 L/dia/lig.        |

Simbologia: ● Excelente; ● Bom; ● Mediano; ● Ruim; ● Sem Informação.