

Russas

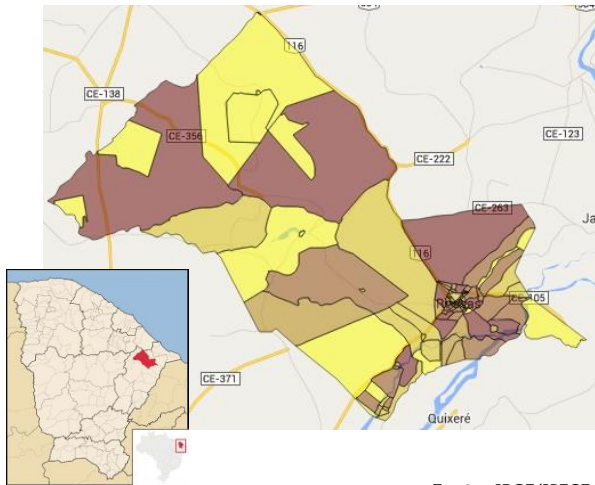

Fonte: IBGE/IPECE



O município de Russas foi criado em 1766, está situado no Jaguaribe a 145 Km de Fortaleza, na Microrregião de abastecimento de água e esgotamento sanitário Centro-Norte. Possui clima Tropical Quente Semiárido com pluviosidade média anual de 857,7 mm e temperaturas médias entre 26° e 28° C. O Índice de Desenvolvimento Humano (IDH) do município (2010), composto a partir de dados de expectativa de vida ao nascer, educação e renda, foi de 0,674, numa escala de 0 a 1, ocupando a posição 12 entre 184 municípios cearenses.

Toponímia: Proveniente da criação de cavalos e éguas por um fazendeiro local.

Gentílico: Russano.

Fonte: IBGE/IPECE

Dados do Município

| | |
|-------------------------|------------|
| População Urbana (hab.) | 51.207 |
| População Total (hab.) | 79.550 |
| Vencimento de Delegação | 06/10/2055 |

Mais informações, inclusive os Relatórios de Fiscalização Direta deste e de outros municípios, podem ser consultados na página da ARCE na internet em www.arce.ce.gov.br, ou obtidas pelo telefone 0800 275 3838. Informe-se e participe!

| Indicador | 2018 | 2019 | 2020 | 2021 | Valor Un. |
|--|------|------|------|------|-------------------------|
| IA02 - Índice de Atendimento Urbano de Água | ● | ● | ● | ● | 72,8 % |
| IA03 - Acessibilidade Econômica | ● | ● | ● | ● | 3,9 % |
| IA04 - Índice de Hidrometração | ● | ● | ● | ● | 100,0 % |
| IA06 - Incidência das Análises de Coliformes Totais Fora do Padrão | ● | ● | ● | ● | 1,9 % |
| IA07 - Incidência das Análises de Cloro Residual Fora do Padrão | ● | ● | ● | ● | 0,2 % |
| IA08 - Incidência das Análises de Turbidez Fora do Padrão | ● | ● | ● | ● | 17,5 % |
| IA09 - Índice de Reclamações | ● | ● | ● | ● | 372,7 rec./mil ligações |
| IE02 - Índice de Atendimento Urbano de Esgoto | ● | ● | ● | ● | 26,1 % |
| IE03 - Acessibilidade Econômica | ● | ● | ● | ● | 2,5 % |
| IE04 - Índice de Reclamações | ● | ● | ● | ● | 207,8 rec./mil ligações |
| IA11 - Índice de Perdas Faturamento | ● | ● | ● | ● | 12,7 % |
| IA16 - Índice de Perdas por Ligação | ● | ● | ● | ● | 171,0 L/dia/lig. |

Simbologia: ● Excelente; ● Bom; ● Mediano; ● Ruim; ● Sem Informação.