

Beberibe

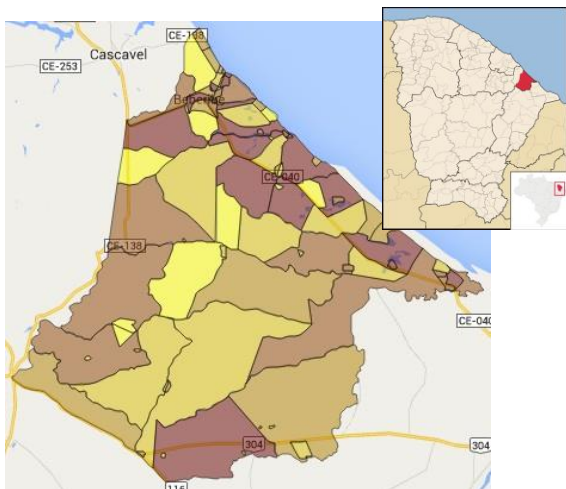

Fonte: IBGE/IPECE



O município de Beberibe foi criado em 1892, está situado no Norte Cearense a 61 Km de Fortaleza, na Microrregião de abastecimento de água e esgotamento sanitário Centro-Norte. Possui clima Tropical Quente Semiárido e Brando Tropical Quente

Semiárido com pluviosidade média anual de 914,1 mm e temperaturas médias entre 26° e 28° C. O Índice de Desenvolvimento Humano (IDH) do município (2010), composto a partir de dados de expectativa de vida ao nascer, educação e renda, foi de 0,638, numa escala de 0 a 1, ocupando a posição 37 entre 184 municípios cearenses.

Toponímia: Palavra originária do tupi, que significa Lugar Onde Cresce a Cana ou ainda Águas que Vão e Vêm sob o Fluxo e o Influxo.

Gentílico: Beberibense.

Fonte: IBGE/IPECE

Dados do Município

| | |
|-------------------------|------------|
| População Total (hab.) | 53.114 |
| Vencimento de Delegação | 06/10/2055 |

Mais informações, inclusive os Relatórios de Fiscalização Direta deste e de outros municípios, podem ser consultados na página da ARCE na internet em www.arce.ce.gov.br, ou obtidas pelo telefone 0800 275 3838. Informe-se e participe!

| Indicador | 2019 | 2020 | 2021 | 2022 | Valor Un. |
|--|------|------|------|------|-------------------------|
| IA02 – Índice de Atendimento Urbano de Água | ● | ● | ● | ● | 36,1 % |
| IA03 – Acessibilidade Econômica | ● | ● | ● | ● | 3,6 % |
| IA04 – Índice de Hidrometração | ● | ● | ● | ● | 100,0 % |
| IA06 – Incidência das Análises de Coliformes Totais Fora do Padrão | ● | ● | ● | ● | 3,6 % |
| IA07 – Incidência das Análises de Cloro Residual Fora do Padrão | ● | ● | ● | ● | 0,0 % |
| IA08 – Incidência das Análises de Turbidez Fora do Padrão | ● | ● | ● | ● | 1,3 % |
| IA09 – Índice de Reclamações | ● | ● | ● | ● | 229,4 rec./mil ligações |
| IE02 – Índice de Atendimento Urbano de Esgoto | ● | ● | ● | ● | 17,3 % |
| IE03 – Acessibilidade Econômica | ● | ● | ● | ● | 2,1 % |
| IE04 – Índice de Reclamações | ● | ● | ● | ● | 89,2 rec./mil ligações |
| IA11 – Índice de Perdas Faturamento | ● | ● | ● | ● | 5,4 % |
| IA16 – Índice de Perdas por Ligação | ● | ● | ● | ● | 147,6 L/dia/lig. |

Simbologia: ● Excelente; ● Bom; ● Mediano; ● Ruim; ● Sem Informação.