

## Eusébio

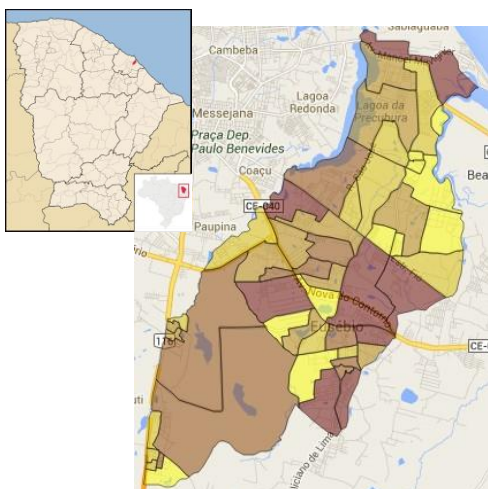

O município de Eusébio foi criado em 1987, está situado na região Metropolitana de Fortaleza a 18 Km de Fortaleza. Possui clima Tropical Quente Sub-úmido com pluviosidade média anual de 1.379,9 mm e temperaturas médias entre

26° e 28° C. O Índice de Desenvolvimento Humano (IDH) do município (2010), composto a partir de dados de expectativa de vida ao nascer, educação e renda, foi de 0,701, numa escala de 0 a 1, ocupando a posição 4 entre 184 municípios cearenses.

**Toponímia:** Em homenagem ao abolicionista Eusébio de Queiroz Matoso e Câmara.

**Gentílico:** Eusebiano.

Fonte: IBGE/IPECE

Fonte: IBGE/IPECE

### Dados do Município

|                                |        |
|--------------------------------|--------|
| População Urbana (hab.)        | 53.618 |
| População Total (hab.)         | 53.618 |
| Ano de Vencimento da Delegação | 2032   |

Mais informações, inclusive os Relatórios de Fiscalização Direta deste e de outros municípios, podem ser consultados na página da ARCE na internet em [www.arce.ce.gov.br](http://www.arce.ce.gov.br), ou obtidas pelo telefone 0800 275 3838. Informe-se e participe!

| Indicador  | 2016 | 2017 | 2018 | 2019 | Valor Un.               |
|--|------|------|------|------|-------------------------|
| IA02 – Índice de Atendimento Urbano de Água                        | ●    | ●    | ●    | ●    | 63,5 %                  |
| IA03 – Acessibilidade Econômica                                    | ●    | ●    | ●    | ●    | 2,9 %                   |
| IA04 – Índice de Hidrometração                                     | ●    | ●    | ●    | ●    | 100,0 %                 |
| IA06 – Incidência das Análises de Coliformes Totais Fora do Padrão | ●    | ●    | ●    | ●    | 2,4 %                   |
| IA07 – Incidência das Análises de Cloro Residual Fora do Padrão    | ●    | ●    | ●    | ●    | 0,2 %                   |
| IA08 – Incidência das Análises de Turbidez Fora do Padrão          | ●    | ●    | ●    | ●    | 0,3 %                   |
| IA09 – Índice de Reclamações                                       | ●    | ●    | ●    | ●    | 905,8 rec./mil ligações |
| IE02 – Índice de Atendimento Urbano de Esgoto                      | ●    | ●    | ●    | ●    | 8,7 %                   |
| IE03 – Acessibilidade Econômica                                    | ●    | ●    | ●    | ●    | 2,5 %                   |
| IE04 – Índice de Reclamações                                       | ●    | ●    | ●    | ●    | 206,5 rec./mil ligações |
| IA11 – Índice de Perdas Faturamento                                | ●    | ●    | ●    | ●    | 62,1 %                  |
| IA16 – Índice de Perdas por Ligação                                | ●    | ●    | ●    | ●    | 871,5 L/dia/lig.        |

Simbologia: ● Excelente; ● Bom; ● Mediano; ● Ruim; ● Sem Informação.