

Guaiúba

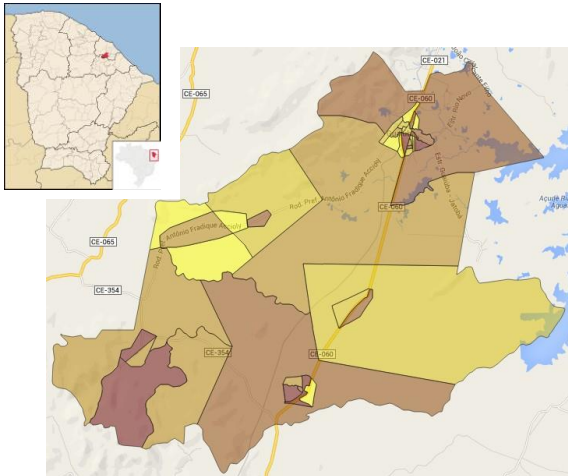

Fonte: IBGE/IPECE



O município de Guaiúba foi criado em 1987, está situado na região Metropolitana de Fortaleza a 38 Km de Fortaleza. Possui clima Tropical Quente Sub-úmido e Tropical Quente Úmido com pluviosidade média anual de 904,5 mm e temperaturas médias entre 26° e 28° C. O Índice de Desenvolvimento Humano (IDH) do município (2010), composto a partir de dados de expectativa de vida ao nascer, educação e renda, foi de 0,617, numa escala de 0 a 1, ocupando a posição 82 entre 184 municípios cearenses.

Toponímia: Palavra originária do tupi, que significa vale de muita água.

Gentílico: Guaiubense.

Fonte: IBGE/IPECE

Dados do Município

| | |
|--------------------------------|--------|
| População Urbana (hab.) | 20.600 |
| População Total (hab.) | 26.290 |
| Ano de Vencimento da Delegação | 2054 |

Mais informações, inclusive os Relatórios de Fiscalização Direta deste e de outros municípios, podem ser consultados na página da ARCE na internet em www.arce.ce.gov.br, ou obtidas pelo telefone 0800 275 3838. Informe-se e participe!

| Indicador | 2017 | 2018 | 2019 | 2020 | Valor Un. |
|--|------|------|------|------|-------------------------|
| IA02 - Índice de Atendimento Urbano de Água | ● | ● | ● | ● | 56,0 % |
| IA03 - Acessibilidade Econômica | ● | ● | ● | ● | 5,1 % |
| IA04 - Índice de Hidrometração | ● | ● | ● | ● | 100,0 % |
| IA06 - Incidência das Análises de Coliformes Totais Fora do Padrão | ● | ● | ● | ● | 0,0 % |
| IA07 - Incidência das Análises de Cloro Residual Fora do Padrão | ● | ● | ● | ● | 0,1 % |
| IA08 - Incidência das Análises de Turbidez Fora do Padrão | ● | ● | ● | ● | 27,3 % |
| IA09 - Índice de Reclamações | ● | ● | ● | ● | 444,9 rec./mil ligações |
| IE02 - Índice de Atendimento Urbano de Esgoto | ● | ● | ● | ● | 9,6 % |
| IE03 - Acessibilidade Econômica | ● | ● | ● | ● | 3,3 % |
| IE04 - Índice de Reclamações | ● | ● | ● | ● | 111,6 rec./mil ligações |
| IA11 - Índice de Perdas Faturamento | ● | ● | ● | ● | 15,5 % |
| IA16 - Índice de Perdas por Ligação | ● | ● | ● | ● | 169,3 L/dia/lig. |

Simbologia: ● Excelente; ● Bom; ● Mediano; ● Ruim; ● Sem Informação.