

## Independência

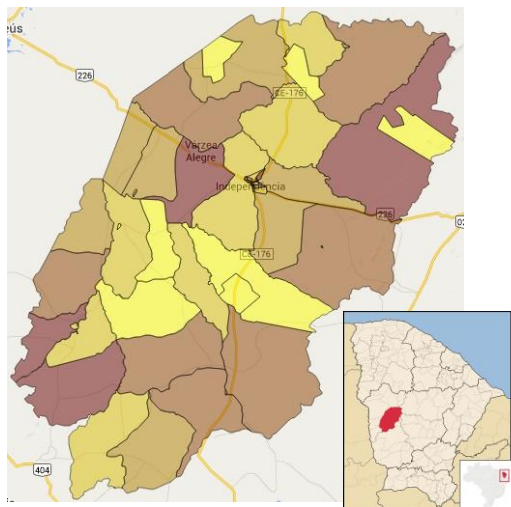

Fonte: IBGE/IPECE



O município de Independência foi criado em 1933, está situado no Sertão Cearense a 274 Km de Fortaleza, na Microrregião de abastecimento de água e esgotamento sanitário Oeste. Possui clima Tropical

Quente Semiárido com pluviosidade média anual de 608,4 mm e temperaturas médias entre 26° e 28° C. O Índice de Desenvolvimento Humano (IDH) do município (2010), composto a partir de dados de expectativa de vida ao nascer, educação e renda, foi de 0,632, numa escala de 0 a 1, ocupando a posição 47 entre 184 municípios cearenses.

**Toponímia:** Proveniente da denominação de rio que atravessa o território.

**Gentílico:** Independenciano.

Fonte: IBGE/IPECE

### Dados do Município

|                         |            |
|-------------------------|------------|
| População Urbana (hab.) | 11.753     |
| População Total (hab.)  | 26.196     |
| Vencimento de Delegação | 06/10/2055 |

Mais informações, inclusive os Relatórios de Fiscalização Direta deste e de outros municípios, podem ser consultados na página da ARCE na internet em [www.arce.ce.gov.br](http://www.arce.ce.gov.br), ou obtidas pelo telefone 0800 275 3838. Informe-se e participe!

| Indicador  | 2018 | 2019 | 2020 | 2021 | Valor Un.               |
|--|------|------|------|------|-------------------------|
| IA02 - Índice de Atendimento Urbano de Água                        | ●    | ●    | ●    | ●    | 73,3 %                  |
| IA03 - Acessibilidade Econômica                                    | ●    | ●    | ●    | ●    | 4,5 %                   |
| IA04 - Índice de Hidrometração                                     | ●    | ●    | ●    | ●    | 100,0 %                 |
| IA06 - Incidência das Análises de Coliformes Totais Fora do Padrão | ●    | ●    | ●    | ●    | 0,0 %                   |
| IA07 - Incidência das Análises de Cloro Residual Fora do Padrão    | ●    | ●    | ●    | ●    | 0,0 %                   |
| IA08 - Incidência das Análises de Turbidez Fora do Padrão          | ●    | ●    | ●    | ●    | 82,0 %                  |
| IA09 - Índice de Reclamações                                       | ●    | ●    | ●    | ●    | 363,1 rec./mil ligações |
| IE02 - Índice de Atendimento Urbano de Esgoto                      | ●    | ●    | ●    | ●    | 21,4 %                  |
| IE03 - Acessibilidade Econômica                                    | ●    | ●    | ●    | ●    | 3,2 %                   |
| IE04 - Índice de Reclamações                                       | ●    | ●    | ●    | ●    | 454,7 rec./mil ligações |
| IA11 - Índice de Perdas Faturamento                                | ●    | ●    | ●    | ●    | -8,9 %                  |
| IA16 - Índice de Perdas por Ligação                                | ●    | ●    | ●    | ●    | 107,7 L/dia/lig.        |

Simbologia: ● Excelente; ● Bom; ● Mediano; ● Ruim; ● Sem Informação.