

## Itapiúna

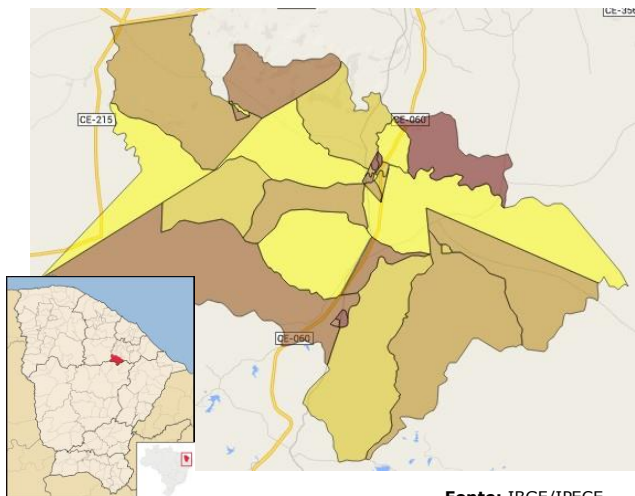

Fonte: IBGE/IPECE



O município de Itapiúna foi criado em 1957, está situado no Norte Cearense a 104 Km de Fortaleza, na Microrregião de abastecimento de água e esgotamento sanitário Centro-Norte. Possui clima Tropical Quente Úmido, Tropical Quente Sub-úmido, Tropical Quente Semiárido Brando e Tropical Quente Semiárido com pluviosidade média anual de 822,4 mm e temperaturas médias entre 26° e 28° C. O Índice de Desenvolvimento Humano (IDH) do município (2010), composto a partir de dados de expectativa de vida ao nascer, educação e renda, foi de 0,604, numa escala de 0 a 1, ocupando a posição 123 entre 184 municípios cearenses.

**Toponímia:** Palavra originária do tupi, que significa caminho das pedras.

**Gentílico:** Itapiunense.

Fonte: IBGE/IPECE

### Dados do Município

|                         |            |
|-------------------------|------------|
| População Total (hab.)  | 17.841     |
| Vencimento de Delegação | 06/10/2055 |

Mais informações, inclusive os Relatórios de Fiscalização Direta deste e de outros municípios, podem ser consultados na página da ARCE na internet em [www.arce.ce.gov.br](http://www.arce.ce.gov.br), ou obtidas pelo telefone 0800 275 3838. Informe-se e participe!

| Indicador  | 2019 | 2020 | 2021 | 2022 | Valor Un.               |
|--|------|------|------|------|-------------------------|
| IA02 – Índice de Atendimento Urbano de Água                        | ●    | ●    | ●    | ●    | 85,5 %                  |
| IA03 – Acessibilidade Econômica                                    | ●    | ●    | ●    | ●    | 6,2 %                   |
| IA04 – Índice de Hidrometração                                     | ●    | ●    | ●    | ●    | 99,9 %                  |
| IA06 – Incidência das Análises de Coliformes Totais Fora do Padrão | ●    | ●    | ●    | ●    | 1,2 %                   |
| IA07 – Incidência das Análises de Cloro Residual Fora do Padrão    | ●    | ●    | ●    | ●    | 0,0 %                   |
| IA08 – Incidência das Análises de Turbidez Fora do Padrão          | ●    | ●    | ●    | ●    | 44,6 %                  |
| IA09 – Índice de Reclamações                                       | ●    | ●    | ●    | ●    | 248,4 rec./mil ligações |
| IE02 – Índice de Atendimento Urbano de Esgoto                      | ●    | ●    | ●    | ●    | - %                     |
| IE03 – Acessibilidade Econômica                                    | ●    | ●    | ●    | ●    | - %                     |
| IE04 – Índice de Reclamações                                       | ●    | ●    | ●    | ●    | - rec./mil ligações     |
| IA11 – Índice de Perdas Faturamento                                | ●    | ●    | ●    | ●    | 20,2 %                  |
| IA16 – Índice de Perdas por Ligação                                | ●    | ●    | ●    | ●    | 231,9 L/dia/lig.        |

Simbologia: ● Excelente; ● Bom; ● Mediano; ● Ruim; ● Sem Informação.