

## Novo Oriente

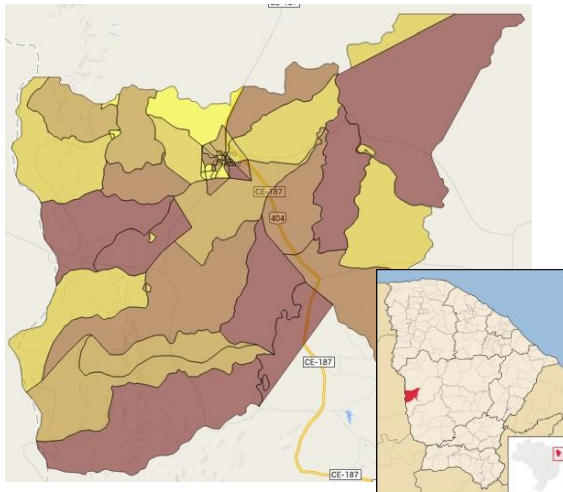

Fonte: IBGE/IPECE



O município de Novo Oriente foi criado em 1957, está situado no Sertão Cearense a 324 Km de Fortaleza. Possui clima Tropical Quente Semiárido com pluviosidade média anual de 609,5 mm e temperaturas médias entre 26° e 28° C. O Índice de Desenvolvimento Humano (IDH) do município (2010), composto a partir de dados de expectativa de vida ao nascer, educação e renda, foi de 0,605, numa escala de 0 a 1, ocupando a posição 118 entre 184 municípios cearenses.

**Toponímia:** Sem nenhum esclarecimento histórico.

**Gentílico:** Novorientense.

Fonte: IBGE/IPECE

### Dados do Município

|                                |        |
|--------------------------------|--------|
| População Urbana (hab.)        | 14.802 |
| População Total (hab.)         | 28.557 |
| Ano de Vencimento da Delegação | 2035   |

Mais informações, inclusive os Relatórios de Fiscalização Direta deste e de outros municípios, podem ser consultados na página da ARCE na internet em [www.arce.ce.gov.br](http://www.arce.ce.gov.br), ou obtidas pelo telefone 0800 275 3838. Informe-se e participe!

|  | 2015 | 2016 | 2017 | 2018 | Valor Un.               |
|--|------|------|------|------|-------------------------|
| IA02 - Índice de Atendimento Urbano de Água                        | ●    | ●    | ●    | ●    | 67,6 %                  |
| IA03 - Acessibilidade Econômica                                    | ●    | ●    | ●    | ●    | 4,5 %                   |
| IA04 - Índice de Hidrometração                                     | ●    | ●    | ●    | ●    | 100,0 %                 |
| IA06 - Incidência das Análises de Coliformes Totais Fora do Padrão | ●    | ●    | ●    | ●    | 1,9 %                   |
| IA07 - Incidência das Análises de Cloro Residual Fora do Padrão    | ●    | ●    | ●    | ●    | 0,2 %                   |
| IA08 - Incidência das Análises de Turbidez Fora do Padrão          | ●    | ●    | ●    | ●    | 90,8 %                  |
| IA09 - Índice de Reclamações                                       | ●    | ●    | ●    | ●    | 752,4 rec./mil ligações |
| IE02 - Índice de Atendimento Urbano de Esgoto                      | ●    | ●    | ●    | ●    | 26,8 %                  |
| IE03 - Acessibilidade Econômica                                    | ●    | ●    | ●    | ●    | 3,3 %                   |
| IE04 - Índice de Reclamações                                       | ●    | ●    | ●    | ●    | 188,0 rec./mil ligações |
| IA11 - Índice de Perdas Faturamento                                | ●    | ●    | ●    | ●    | -17,3 %                 |
| IA16 - Índice de Perdas por Ligação                                | ●    | ●    | ●    | ●    | 65,4 L/dia/lig.         |

Simbologia: ● Excelente; ● Bom; ● Mediano; ● Ruim; ● Sem Informação.