

Pacatuba

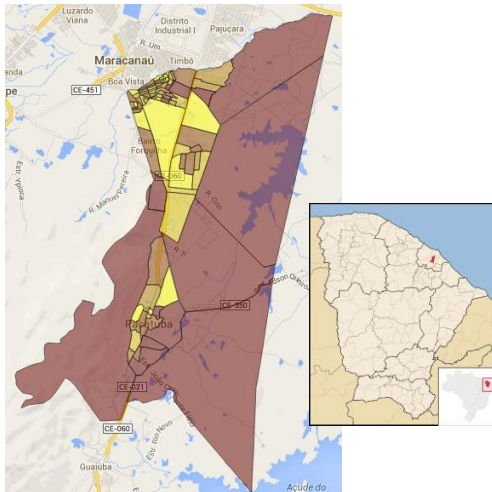

Fonte: IBGE/IPECE



O município de Pacatuba foi criado em 1869, está situado na região o Metropolitana de Fortaleza a 31 Km de Fortaleza. Possui clima Tropical Quente Úmido com pluviosidade média anual

de 1.479,5 mm e temperaturas médias entre 26° e 28° C. O Índice de Desenvolvimento Humano (IDH) do município (2010), composto a partir de dados de expectativa de vida ao nascer, educação e renda, foi de 0,675, numa escala de 0 a 1, ocupando a posição 11 entre 184 municípios cearenses.

Toponímia: Palavra originária do tupi, que significa Lugar onde há muitas Pacas.

Gentílico: Pacatubense.

Fonte: IBGE/IPECE

Dados do Município

| | |
|--------------------------------|--------|
| População Urbana (hab.) | 71.657 |
| População Total (hab.) | 83.432 |
| Ano de Vencimento da Delegação | 2033 |

Mais informações, inclusive os Relatórios de Fiscalização Direta deste e de outros municípios, podem ser consultados na página da ARCE na internet em www.arce.ce.gov.br, ou obtidas pelo telefone 0800 275 3838. Informe-se e participe!

| | 2016 | 2017 | 2018 | 2019 | Valor Un. |
|--|------|------|------|------|-------------------------|
| IA02 - Índice de Atendimento Urbano de Água | ● | ● | ● | ● | 72,3 % |
| IA03 - Acessibilidade Econômica | ● | ● | ● | ● | 3,6 % |
| IA04 - Índice de Hidrometração | ● | ● | ● | ● | 100,0 % |
| IA06 - Incidência das Análises de Coliformes Totais Fora do Padrão | ● | ● | ● | ● | 4,1 % |
| IA07 - Incidência das Análises de Cloro Residual Fora do Padrão | ● | ● | ● | ● | 0,0 % |
| IA08 - Incidência das Análises de Turbidez Fora do Padrão | ● | ● | ● | ● | 84,7 % |
| IA09 - Índice de Reclamações | ● | ● | ● | ● | 898,9 rec./mil ligações |
| IE02 - Índice de Atendimento Urbano de Esgoto | ● | ● | ● | ● | 43,0 % |
| IE03 - Acessibilidade Econômica | ● | ● | ● | ● | 2,4 % |
| IE04 - Índice de Reclamações | ● | ● | ● | ● | 388,6 rec./mil ligações |
| IA11 - Índice de Perdas Faturamento | ● | ● | ● | ● | -6,5 % |
| IA16 - Índice de Perdas por Ligação | ● | ● | ● | ● | 99,8 L/dia/lig. |

Simbologia: ● Excelente; ● Bom; ● Mediano; ● Ruim; ● Sem Informação.